

# वार्षिक प्रगति तथा कृषि तथ्यांक पुस्तिका

आर्थिक वर्ष २०७९/८०

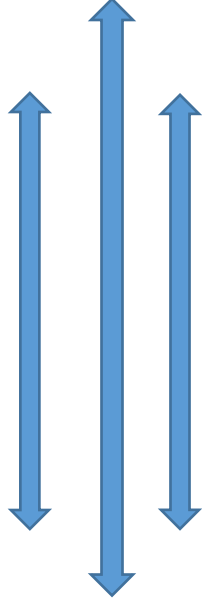

प्रदेश सरकार

कृषि तथा भूमि व्यवस्था मन्त्रालय

कृषि विकास निर्देशनालय

**कृषि ज्ञान केन्द्र, मुस्ताङ**

गण्डकी प्रदेश, नेपाल

## मन्तव्य

नेपालको करिब ६०.४ प्रतिशत जनताहरू आश्रित रहेको कृषि क्षेत्रले देशको कुल ग्राहस्थ उत्पादनमा २६.५ प्रतिशत योगदान रहेको छ। आर्थिक विकासको मेरुदण्ड कृषि क्षेत्र भएकाले परम्परागत कृषि प्रणालीमा सुधार ल्याई कृषिमा व्यवसायिकरण, विविधिकरण तथा आधुनिकीकरण गरी ग्रामिण कृषकहरूको जीवनस्तरमा सुधार ल्याउनु आजको आवश्यकता हो। कृषि क्षेत्रको विकासका लागि स्थानीय आवश्यकता र राष्ट्रिय प्राथमिकताका बिचमा तादम्यता रहने गरि मुलुकको संघीय संगठनात्मक संरचनामा प्रदेश सरकार मातहत रहने गरि कृषि विकासको मुख्य निकायका रूपमा यस कृषि ज्ञान केन्द्र स्थापना गरिएको हो। उन्नत तथा आधुनिक कृषि प्रविधीको प्रचारप्रसार गर्ने तथा उपलब्ध प्रविधी र पुँजीको समुचित लगानीबाट कृषि क्षेत्रको उत्पादन तथा उत्पादकत्व बृद्धि गरी यस क्षेत्रमा संलग्न जनताको आयआम्दानी बढाउने र रोजगारीका अवसरहरू सृजना गर्नु यस कार्यालयको मुख्य जिम्मेवारी रहेको छ।



मुस्ताङ जिल्लाको भु-पर्यावरिय विशिष्टता, सम्भाव्यता, उत्पादनको माग र तुलनात्मक लाभको आधारमा बालिनालिको प्रवर्धन गरी आयत प्रतिस्थापन तथा निर्यात प्रवर्धनमा टेवा पुग्ने उद्देश्यले यस कार्यालयले स्थापनाको बर्षबाट नै विभिन्न कार्यक्रमहरू सञ्चालन गर्दै आएको छ। प्रदेश सरकार अन्तर्गतको कार्यालय भएता पनि संघिय सरकारबाट प्राप्त कृषि सम्बन्धि कार्यक्रमहरू पनि यस कार्यालयले सञ्चालन गर्दै आएको छ। आ.व. २०७९/८० मा यस कार्यालयबाट उच्च घनत्व खेतिमा आधारित नयाँ स्याउ बगैँचा व्यवस्थापन कार्यक्रम, ब्लक विकास कार्यक्रम, मुख्यमन्त्री नमुनामैत्री वातावरण कार्यक्रम, आलु खेति प्रवर्धन कार्यक्रम, प्रांगारिक मलमा अनुदान सहयोग कार्यक्रम, साना व्यवसायिक कृषि फर्म स्थापना तथा विस्तार कार्यक्रम लगायतका कार्यक्रमहरू सञ्चालन गरिएको थियो। गत आर्थिक वर्षमा सञ्चालन भएका कार्यक्रमहरूको वार्षिक बजेट तथा खर्च रकम र प्रगति स्थितीको बारेमा अभिलेख राख्ने तथा सरोकारवाला निकाय तथा व्यक्तिलाई उक्त अभिलेखबारे जानकारी गराउने प्रमुख उद्देश्यले यो पुस्तिका प्रकाशन गरिएको हो। वार्षिक प्रगति स्थितिको साथसाथै यस पुस्तिकामा कृषि सम्बन्धि तथ्यांक, जिल्लाको बस्तुगत विवरण र यस कार्यालयको जानकारी पनि समावेश गरिएको छ। यो पुस्तिकामा समावेश भएका विवरण कृषकवर्ग, कृषि प्राविधिक लगायत कृषि विकासमा संलग्न सबै पक्षलाई उपयोगी हुने विश्वास लिएको छु।

अन्तमा आगामी प्रकाशनमा थप परिमार्जित र परिस्कृत रूप दिनको लागि रचनात्मक सुझावको अपेक्षा राख्दै आवश्यक तथ्याङ्क र विवरण उपलब्ध गराई प्रकाशन कार्यमा सहयोग गर्नुहुने सम्बद्ध कार्यालय एवं महानुभावहरूप्रति हार्दिक कृतज्ञता व्यक्त गर्दछु। यसैगरी पुस्तिकालाई सार्थक रूप दिन सहयोग गर्नुहुने अधिकृत श्री हरि प्रसाद न्यौपाने, प्राविधिक सहायक श्री दिलिप नेपाली र सहलेखापाल श्री शोभाकान्त पौडेल लगाएत सबै कर्मचारी मित्रहरूलाई धन्यवाद व्यक्त गर्दछु।

प्रकाश बस्ताकोटी  
निमित्त प्रमुख

## खण्ड - १

### जिल्लागत परिचयात्मक विवरण

#### १. परिचय:

नेपालको गण्डकी प्रदेश अन्तर्गत पर्ने ११ जिल्ला मध्ये एक विकट तथा दुर्गम हिमाली जिल्ला मुस्ताङ हो। यो जिल्ला पुर्व पश्चिम फैलिएको विशाल अन्नपूर्ण हिमश्रृंखला भन्दा उत्तरपट्टि अवस्थित हिमालपारिको रमणिय दुर्गम जिल्ला हो। धौलागिरि र निलगिरी दुई अग्ला हिमशिखरको बिचमा अवस्थित यो जिल्ला हिन्दु र बौद्ध तिर्थयात्रीहरुको पावनभूमि, पवित्र काली गण्डकी प्रवाहित हुने र प्रकृतिको अनुपम दृष्य भएको साथै पर्यटकका लागि मनमोहक एवं सुन्दर रहेको छ। वर्षमा ६ महिना हिउँ पर्नु र बाह्रै महिना तिब्र गतिमा हावा चलिरहनु नै यहाँको मुख्य विशेषता रहेको भएता पनि पछिल्लो समयमा हिउँ पर्ने क्रमका कमि आएको देखिन्छ। बिहानको समयमा बाहेक यहाँ साधारणतया दक्षिणबाट उत्तर तर्फ तिब्र बेगमा दक्षिणी हावा चल्ने गर्दछ। जाडोको मौसममा मंसिर देखि चैत महिना सम्म कहिले काहि तिब्र बेगमा उत्तर देखि दक्षिण दिशा तर्फ उत्तरी हावा चल्ने गर्दछ। जिल्लाको सदरमुकाम जोमसोम बजार कालीगण्डकीको किनारमा अवस्थित छ। यहाँको न्युनतम तापक्रम जाडो महिनामा — ९ डिग्री से. भन्दा न्यून रहने र अधिकतम तापक्रम गर्मी महिनामा २६ डिग्री से.सम्म पुग्ने गर्दछ।

#### १.२ जिल्लाको नामाकरण

करिव ३००० वर्ष भन्दा अगाडिको पुरातात्विक उत्खननबाट देखिए अनुसार यो क्षेत्र परापूर्वकालमा नेपाल र तिब्बत बिचको ब्यापारिक मुख्य नाका रहेको बुझिन्छ। नेपालका धेरै जसो जिल्लाको नामाकरण कुनै खोला,स्थान वा घटनाको आधारमा गरिएको भएता पनि यस जिल्लाको नामाकरण औषधीको नामबाट भएको पाईन्छ। तिब्बतीयन भाषामा मन् भनेको औषधी र थाङ भनेको चौरबाट मनथाङ अपभ्रम हुदै मुस्ताङ हुन आएको हो भन्ने जनश्रुति रहेको छ। जडिबुटीका हिसाबले पनि प्रसिद्ध रहेकोले यस जिल्लाको नामाकरण औषधीकै नामबाट भएको हो भन्ने विश्वास गर्न सकिन्छ।

#### १.२ राजनैतिक विभाजन

बिकास क्षेत्र	: पश्चिमाञ्चल
प्रदेश	: गण्डकी
प्रदेश केन्द्र	: पोखरा
जिल्ला सदरमुकाम	: जोमसोम
निर्वाचन क्षेत्र	: १
प्रदेश निर्वाचन क्षेत्र	: २
स्थानिय तह	: ५

१.१ १.३ स्थानिय तह विवरणः

क्र. सं.	स्थानिय तहको नाम	समावेश गा.वि.स./नगरपालिका	वडा संख्या	क्षेत्रफल	गाउँपालिका केन्द्र
१	लोमान्थाङ गाउँपालिका	छोसेर, छोन्हुप र लोमान्थाङ गा.वि.स.	५	७२३	लोमान्थाङ
२	लो-घेकर दामोदरकुण्ड गाउँपालिका	चराङ्, घमी र सुर्खाङ् गा.वि.स.	५	१३४५	चराङ्
३	बारागुड मुक्तिक्षेत्र गाउँपालिका	मुक्तिक्षेत्र, झोङ्, छुसाङ् र कागबेनी गा.वि.स.	५	८८४	कागबेनी
४	घरपझोङ गाउँपालिका	जोमसोम, मार्फा र टुकुचे (८,९) गा.वि.स.	५	३१६	जोमसोम
५	थासाङ गाउँपालिका	टुकुचे(१-७), कोवाङ्, लेते र कुन्जो गा.वि.स.	५	२८९	कोवाङ्
जम्मा			२५	३५५७	

१.४ सिमानाः

उत्तर : चीनको स्वशासित क्षेत्र तिब्बत

दक्षिण : म्यारदी जिल्ला

पुर्व : मनाङ् जिल्ला

पश्चिम : डोल्पा जिल्ला

१.५ अक्षांश र देशान्तरः

२८°२०' देखि २९°०५' उत्तरी अक्षांश

८३° ३०' देखि ८४° १५' पुर्वी देशान्तर

१.६ समुन्द्री सतहः

न्युनतम : २००० मिटर (थासाङ गाउँपालिकाको पैरो थाप्ला) र अधिकतमः धौलागिरी हिमाल (८१६७ मिटर)

१.७ जिल्लाको महत्वपूर्ण स्थानहरूको उचाई:

जोमसोम	२७२० मिटर	कागबेनी	२८०० मिटर
थोराङपास	५४१६ मिटर	एक्लीभट्टी	२७४० मिटर
लोमान्थाङ	३७२० मिटर	दामोदरकुण्ड	४८०० मिटर
मुक्तिनाथ	३८०० मिटर	खिङ्गा	३२०० मिटर
झारकोट	३५५० मिटर	रानीपौवा	३७१० मिटर
मार्फा	२६७० मिटर	टुकुचे	२५९० मिटर
कोबाङ	२६४० मिटर	लेते	२४८० मिटर
घाँसा	२०१० मिटर	लुप्रा	३१५० मिटर
साङ्ता	४२९० मिटर	छुसाङ	२९४० मिटर
ताङवे	३०७० मिटर	चराङ	३६२० मिटर
लो ध्याकर	३६२० मिटर	न्हीफु	३८७० मिटर
कोरला	४४०० मिटर	धिं	३३४० मिटर
तेताङ	३८२० मिटर	चैले	३०५० मिटर
समर	३६६० मिटर	स्याङ्बोचे	३८२० मिटर
घिलिङ	३५९७ मिटर	घमी	३४९० मिटर
ताङ्ग्या	३३१० मिटर	न्युला	३९६० मिटर
लुरी	४२१० मिटर		

१.८ भू-उपयोग स्थिति:

सि.नं.	भू-उपयोग विवरण	क्षेत्रफल (हेक्टर)	कैफियत
१	जिल्लाको कूल क्षेत्रफल	३६३९५८.००	१०० %
२	खेतीयोग्य जमिन	३६३९.५८	१.००५ %
२.१	खेती नगरिएको जमिन	७४६.९५	
२.२	खेती गरिएको जमिन	२८९२.६३	
२.२.१	सिंचित खेत	२४९९.००	

सि.नं.	भू-उपयोग विवरण	क्षेत्रफल (हेक्टर)	कैफियत
२.२.१.१	वर्षभरी सिंचित	२४९९.००	
२.२.१.२	मौसमी सिंचित	०.००	
२.२.२	चरन	१४७६७९.००	४०.५९ %
३	बनजंगल क्षेत्र	१२३२४.००	३.३८ %
४	हिउँले ढाकेको क्षेत्रफल	३०५९१.००	८.४० %
५	चट्टान	१५०५७३.००	४१.३८ %
६	ताल	९२.००	०.०२५ %
७	आवास क्षेत्र	३२०.००	०.०८५ %
८	अन्य(बगर)	१८७३९.४२	५.१५ %
९	असिंचित (पाखो)	३९३.६३	

## १.९ धार्मिक एवं पर्यटकिय स्थलहरु:

### १.९.१ मुक्तिनाथ मन्दिर

बराह पुराण अनुसार सत्य युगमा सृष्टिको प्रारम्भमा भगवान् विष्णु बैकुण्ठबाट हिमालयको मुक्ति क्षेत्रमा आएर हिमालयको चुचुरामा बसी लोक कल्याणका लागि धेरै वर्ष सम्म ध्यानस्थ भएर तपोरत हुनु भयो । भगवान् विष्णुको अभावमा असहाय बनेर रिक्तताको अनुभव गरि सम्पूर्ण तेत्तिस कोटी देवताहरु भगवान् विष्णुको खोजिमा जाँदा हालको मुक्तिनाथ रहेको स्थानमा कठोर तपस्यामा लीन भएको देखे। मुक्तिनाथ मन्दिरमा रहेको १०८ धाराहरुको उत्पत्ति विष्णुको गालाबाट भएको हो भन्ने पौराणिक कथन रहेको छ। भगवान् विष्णुले हिरण्यकश्यपुको मुक्ति दिएकोले पनि विष्णुको नाम मुक्तिनाथ रहेको मानिन्छ। नेपालमा यो मन्दिर धार्मिक सहिष्णुताको प्रतिकको रूपमा रहेको छ । यहाँ बौद्ध धर्मावलम्बीहरुको तर्फबाट झुमा रहने परम्परा छ । मुक्तिनाथको हालको मन्दिर पगौडा शैलीमा विक्रम सम्वत् १८७१ मा निर्माण गरिएको हो। तीन तले तामाको छानो भएको यस मन्दिरको गजुरमा पित्तलमा सुनको जलप लगाइएको छ। यहाँ दर्शनका लागि खासगरी चैत्राष्टमी, रामनवमी, ऋषितर्पणी, बिजयादशमी आदि महत्वपूर्ण मानिन्छ। यहाँ यात्रा सरल गराउन जोमसोम देखि मुक्तिनाथ सम्म जिप तथा बसको सुविधा उपलब्ध छ।

### १.९.२ दामोदरकुण्ड

हिन्दुहरूको महत्वपूर्ण तिर्थस्थल मध्ये दामोदरकुण्ड पनि एक हो । यो कुण्ड मुस्ताङ जिल्लाको लो-घेकर दामोदरकुण्ड गाउँपालिकाको वडा नं ५ मा अवस्थित छ । करिब १५७११ फिटको उचाईमा रहेको रमणिय उपत्यकामा विभिन्न तालहरूको समुह रहेको र करिब ६ महिना हिउँले ढाक्ने उक्त तिर्थस्थल निर्जन स्थानमा रहेको छ । त्यहाँ पुग्न जोमसोम देखि करिब ४ दिन मोटर र कच्ची गोरेटो बाटोको यात्रा गरेपछि दामोदरकुण्ड पुग्न सकिन्छ । शालिग्रामको उत्पत्ति स्थलको रूपमा रहेको दामोदरकुण्डबाट प्रवाहित दामोदरी गंगालाई कृष्णा नदिको उदगम स्थलको रूपमा मानिन्छ । स्मरणीय छ, शालिग्राम विश्वमा यस क्षेत्रमा मात्र पाइन्छ ।

पिण्ड तर्पन स्थान: कागबेनी

भीरमा रहेको गुम्बा: लुरी गुम्बा

वोन धर्मावलम्बी रहेको गाउ: लुप्रा

पर्खालले घेरिएको गाउ: लोमान्थाङ

### १.९.३ सामाजिक जनजीवन

उच्च पहाडी दुर्गम हिमाली जिल्ला भएको हुनाले यहाँको जनजीवन भिन्न प्रकारको छ । सदरमुकाम देखि उत्तरतिर अर्थात् उपल्लो मुस्ताङमा भोटे गुरुङ, बिष्ट जातिहरूको बाहुल्यता छ भने दक्षिणतिर अर्थात् तल्लो मुस्ताङमा थकाली समुदायको अतिरिक्त दलित तथा अन्य जातिहरूको बसोबास भएको पाइन्छ । भोटे गुरुङ तथा थकाली समुदाय जातिहरू बौद्ध धर्म मान्दछन् भने दलित तथा अन्य जातिहरू हिन्दु धर्म मान्दछन् ।

### १.९.४ भेषभुषा एवं भाषा

स्थानीय बासिन्दाले प्रयोगमा ल्याउने भेषभुषा र पहिरन यहाँको परम्परा, मौसम तथा हावापानी अनुरूप रहेको पाइन्छ । उत्तरी भेगका पुरुषहरूको पहिरनमा खाम्से, साम्से, ढोचा, टोपी प्रमुख रहेका छन् भने महिलाहरूको पहिरनमा बखबु, होडजु, पाङ्देन, किटि लगाउने गर्दछन् । तल्लो भेगका थकालीहरूमा पुरुषहरूले दौरा, सुरुवाल, कोट लगाउँछन् भने महिलाहरूले गुन्यु, न्होकन, चोलो, टेकी, फिकी, पटुकी लगाउने गर्दछन् । पारम्परिक गहनामा मुंगाको माला, सुनको विविध गहनाहरू लगाउने गर्दछन् । उत्तरी सिमा क्षेत्रमा तिब्बती भाषासँग मिल्दो गुरुङ् भाषा बोलिन्छ भने दक्षिणी भेगमा थकाली भाषा बोलिने गरिन्छ । तल्लो मुस्ताङ क्षेत्रको २ गाउँपालिकाहरूमा नेपाली भाषाकै प्रयोग बढी हुने गर्दछ ।

### १.९.५ रीतिरिवाज

जिल्लाको जातिगत विविधताको कारण सामाजिक रीतिरिवाज र प्रचलन फरक रहेको छ । उत्तरी भेग, तिब्बतीयन संस्कृतिबाट प्रभावित छ भने दक्षिणी भेगमा छिमेकी जिल्लाको पनि केही प्रभाव रहेको छ । बौद्ध धर्म बढी मात्रै हुनाले घ्याङ्ग र गुम्बामा पूजाआजा गर्ने लामा, झुमा बस्ने परम्परा रहेको छ । छोटेंन, म्हाने निर्माण गर्ने चलन छ । घरको र गाउँको रक्षार्थ मुल ढोकामा याक, भेडाको टाउको झुन्ड्याउने, गाउँको वरपर ढुङ्गाको धार्मिक ग्रन्थका मन्त्रहरू लेखे परम्परागत म्हाने निर्माण गर्ने र हिड्दा खेरि म्हानेलाई दाहिने पारेर हिड्ने चलन छ । जिल्लाको उपल्लो भेगका मानिसहरू जाडोमा देशको तल्लो भेग र भारत तर्फ गई जाडो छल्लुका साथै व्यापार गरि केहि आर्थिक आय आर्जन गर्ने चलन विदितै रहेको पाइन्छ ।

### १.९.६ चाड पर्व

**फागु पुर्णिमा:** थकाली समुदायमा सबभन्दा ठूलो चाडको रूपमा लिइन्छ। तीन दिन देखि सात दिन सम्म मनाइने यो पर्व मुख्य पितृदेवतालाई पूजाआजा गरि पितृदेवको आशिर्वादले परिवारलाई रोग ब्याधि नहुने, घरमा धनधान्यले भरिपुर्ण हुन्छ भन्ने विश्वास लिएर गरिन्छ। यस पर्वमा मीठामीठा परिकारहरू खाने गर्दछन्। पुरुषले धनुवाण लिएर तारा खेलवाट मनोरञ्जन लिने गर्दछन्।

**ल्होसार:** उपल्लो भेगको मुख्य चाडको रूपमा मुस्ताङको ल्होसारलाई लिइन्छ। तिब्बतियन क्यालेण्डरको नयाँ वर्षको उपलक्ष्यमा मनाइने यो चाडमा नौ विज मिसाएर बनाइने छंगु अति पवित्र मानिन्छ। यो खोले खाएपछि मृत्यु पश्चात् शान्ति पाउने किंवदन्ती छ। नववर्षको पहिलो दिन देखि मीठामीठा परिकार खाने, राम्राराम्रा बस्त्र र गहना लगाउने र शुभकामना आदान प्रदान गर्ने र तेस्रो दिन शुभ चिन्ह अंकित ध्वजाहरू स्थलमा लगेर फहराईन्छ।

**तिजी:** तिजी पर्व माथिल्लो मुस्ताङमा बसोबास गर्ने गुरुङ, बिष्टहरूको मुख्य पर्व हो। सामान्यतया अन्य पर्वहरूमा जस्तै यस पर्वमा मानिसहरू आफ्नो हैसियत अनुसार खानपान गर्ने, नयाँ लुगा, गहना लगाउने, गुम्बा, छोर्तेनमा सामुहिक पुजाआजा र नाचघान गर्ने गर्दछन्। यसका अलावा १२ गाउँलेहरूको बसोबास रहेको मुक्तिक्षेत्रमा यातुङ, त्हेकप, बकछाम(लामानाच), फांगेल (खेतिपातीको काम सिद्धिएपछि खाँदै गरिने रमाईलो र आराम) आदि चाडपर्वहरू मनाईन्छ। यस बाहेक स्थानिय हिन्दु धर्मावलम्बीहरूले दशैं तिहार र तिज जस्ता चाडपर्वहरू मनाउने गर्छन्।

#### १.१० ऐतिहासिक महत्वका गुम्बा, मठ मन्दिर तथा स्थानहरू:

यो जिल्ला हिमालपारिको गुम्बैगुम्बा भएको जिल्ला भनेर पनि चिनिन्छ। यस जिल्लामा साना ठूला र विभिन्न प्रकृतिका गरी जम्मा ६४ भन्दा बढि गुम्बाहरू रहेका छन्। बौद्ध धर्मावलम्बीहरूको प्रमुखता भएकोले प्रायः सबै गाउँमा गुम्बाहरू रहेका छन्। बौद्ध धर्मावलम्बीहरूको प्रमुखता भएता पनि यो जिल्ला हिन्दू धर्मावलम्बीहरूका लागि उत्तिकै महत्वपूर्ण छ।

#### १.११ प्रमुख हिमशिखरहरू:

धौलागिरी:	८१६७ मिटर (म्याग्दी र मुस्ताङको सिमानामा)
तिलिचो पिक:	७१३९ मिटर (मनाङ र मुस्ताङको सिमानामा)
निलगिरी हिमाल:	७०६० मिटर (घरपझोड गाउँपालिकाको दक्षिण)
याककावा पिक:	६४८२ मिटर (मनाङ र मुस्ताङ जिल्लाको सिमानामा)
टुकुचे पिक:	६०१३ मिटर (थासाङ १ टुकुचेमा)
धम्पुस पिक:	५३११ मिटर (डोल्पा र मुस्ताङको सिमानामा)
दामोदर हिमाल:	६००४ मिटर (लो-घेकर दामोदरकुण्ड गाउँपालिकामा)

#### १.१२ जलवायु:

हिमालपारिको जिल्ला तथा हिमश्रृंखलाको काखमा पर्ने भएको हुदाँ यहाँ ज्यादै कम वर्षा हुन्छ। समुन्द्र सतहदेखि निकै उचाईमा अवस्थित यस जिल्लामा चिसो हावापानी पाइन्छ। गृष्म महिनामा यहाँ अधिकतम तापक्रम २६ डिग्री सेल्सियस सम्म रेकर्ड गरिएको छ भने चिसो महिनाको तापक्रम माइनस ९ डिग्री सेल्सियस भन्दा तल झर्दछ। जिल्लाको भौगोलिक अवस्था, तापक्रम तथा वर्षाको आधारमा जिल्लाको हावापानीलाई निम्न अनुसार विभाजन गर्न सकिन्छ।



### १.१२.१ समशितोष्ण चिसो हावापानी (Cold Temperate Climate )

जिल्लाको सदरमुकाम जोमसोम देखि दक्षिणी तल्लो भेगमा प्रायःजसो समशितोष्ण चिसो हावापानी पाईन्छ। यस क्षेत्रमा केहि मात्रामा पानी पर्ने हुदाँ यहाँ मिश्रित कोणधारी जङ्गल फैलिएको छ । जिल्लाको २००० मिटर देखि ३००० मिटर सम्मको उचाईमा रहेका क्षेत्रहरूमा यस खालको हावापानी पाईन्छ ।

### १.१२.२ चिसो लेकाली हावापानी (Alpine Climate )

सदरमुकाम देखि उत्तरी भेगमा ३००० मिटरको उचाई देखि ४५०० मिटरको उचाई सम्मको क्षेत्रमा चिसो लेकाली हावापानी पाईन्छ । नगण्य देखि अति न्यून वर्षा हुने हुदाँ यस क्षेत्रका वनस्पतिमा काँडेदार बुट्यान घाँस र जडिबुटी हुने गर्दछ । यसको अलावा भोटेपिपल र वैशको वृक्षारोपण भएको पाईन्छ । नाङ्गा तथा उजाड डाँडाहरू यस क्षेत्रको विशेषताको रूपमा रहेका छन् ।

### १.१२.३ उच्च हिमाली हावापानी (Tundra Climate)

४५०० मिटर भन्दा माथि प्रायःसधैं हिउले ढाकिरहेको क्षेत्रहरूमा उच्च हिमाली हावापानी पाईन्छ । बाह्रै महिना हिउँले ढाकिरहने हुँदा केहि प्रकारका लेउ बाहेक अन्य वनस्पति पाईदैन ।

### १.१३ मुख्य नदी: कालीगण्डकी

### १.१४ सहायक नदी /खोलाहरू:

लेते खोला, सेते खोला, घट्टै थापा खोला, लांक्यु खोला, चिमाङ्ग खोला, मार्फा खोला, ठिनी खोला, स्याङ खोला, बोक्सी खोला, पाण्डा खोला, लुप्रा खोला, साङ्ता खोला, झोड खोला, नर्सिङ खोला, समर खोला, ताङ्ग्या खोला, घमी खोला, दामोदरकुण्ड खोला, चराङ खोला, यारा खोला, नाम्ग्याल खोला, किम्लिङ खोला, न्याम्डो खोला, न्हेचुङ खोला आदि कालीगण्डकीका सहायक खोलाहरू हुन् ।

### १.१५ ताल/कुण्ड:

क्र.स.	कुण्ड/तालहरूको नाम	ताल रहेको गाउँपालिकाको नाम
१	दामोदरकुण्ड	लो-घेकर दामोदरकुण्ड गाउँपालिका
२	तिरी	बारागुङ् मुक्तिक्षेत्र गाउँपालिका
३	ढुम्बा ताल	घरपझोङ् गाउँपालिका
४	टिटि ताल, सेकुङ्ग ताल	थासाङ् गाउँपालिका

### १.१६ भिरालोपना:

हिमाली प्रदेशको जिल्ला भएकोले यहाँ समतल भू-भाग धेरै नै न्यून छ । जिल्लाको कूल भूभाग मध्ये ८०.४६ प्रतिशत क्षेत्रफल ३० डिग्री भन्दा माथिको भिरालोपना भित्र पर्दछ ।

वार्षिक प्रगति तथा कृषि तथ्यांक पुस्तिका, आ.व. २०७९/८०

कृषि ज्ञान केन्द्र, मुस्ताङ

### १.१७ बनस्पति तथा जैविक विविधता:

जिल्लाको तल्लो भाग तिर मिश्रित कोणधारी वनस्पति धुपी सल्ला पाईन्छ भने माथिल्लो भागको ३००० मिटर भन्दा माथि भोटे पिपल, वैश, काँडेदार बुट्यान, घाँस र भोटे पिपल रहेको छ । जिल्लामा पाइने मुख्य वनस्पतिमा सल्लो, धुपी, वैश, भोजपत्र, लालीगुरास, काँडेदार बुट्यान, घाँस र भोटेपिपल रहेका छन् ।

#### १.१७.१ जडिबुटी

यहाँको वनमा महत्वपूर्ण जडिबुटी यासाँगुम्बा, पाँचऔंले, पदमचाल, निरमसी, सतुवा, चिचि(डालेचुक), तोरा, चुत्रो, कुट्की, कुठ, भोजा, वन लसुन, सोमलता, चुले अमिलो, कुरिलो, च्याउ, आदि जस्ता बहुमूल्यवान र उपयोगी जडिबुटीहरू प्रशस्त पाईन्छन् ।

#### १.१७.२ वन्यजन्तु

हिउँचितुवा, कस्तुरी, खरायो, घोरल, वनभेंडा, भालु, नाउर, बाघ, स्याल आदि जिल्लामा पाईने प्रमुख वन्यजन्तुहरू हुन् । पंक्षीहरूमा डौँफे, मुनाल, च्याखुरा, कालिजहरू यहाँका वनमा पाईन्छन् ।

#### १.१७.३ पाल्तु पशुपंछी

यहाँ पालिने पाल्तु पशुमा याक, नाक, झोपा, चौरीगाई, घोडा, लुलु, च्याडग्रा, खच्चड, भेडाबाखा, भैसी, जर्सी गाई, भैसी आदि हुन् । पन्क्षीमा कुखुरा र हाँस पनि पालिन्छन् ।

#### १.१८ जनसंख्याको स्थिति:

स्थानीय तह	जनगणना घर संख्या	परिवार संख्या	प्रारम्भिक जनगणना २०७८		
			जम्मा	पुरुष	महिला
थासाङ गाउँपालिका	६९८	८४५	३५७८	२०५४	१५२४
घरपझोङ गाउँपालिका	९२१	११६९	४८७५	२९०४	१९७१
बारागुड मुक्तिक्षेत्र गाउँपालिका	६६६	७३८	२६११	१३३६	१२७५
लो-घेकर गाउँपालिका	४४४	४५९	१५३५	७४८	७८७
लोमान्थाङ गाउँपालिका	५३९	५४०	१९९७	११३२	८६५
जम्मा	३२६८	३७५१	१४५९६	८१७४	६४२२

श्रोत: केन्द्रीय तथ्याङ्क विभाग, राष्ट्रिय जनगणना २०७८ को प्रारम्भिक नतिजा

१.१९ तुलनात्मक जनसंख्याको स्थिति:

विवरण	जनगणना २०५८ अनुसार	जनगणना २०६८ अनुसार	जनगणना २०७८ अनुसार
महिला	६८०१	६३५९	६४२२
पुरुष	८१८०	७०९३	८१७४
जम्मा	१४९८१	१३४५२	१४५९६
जम्मा घर परिवार संख्या	३२४३	३३५४	३७५१
औसत जनसंख्या प्रति परिवार	४.४५	४.०१	३.८९
जनसंख्या बृद्धिदर	०.४७	-०.४७१	०.७८
क्षेत्रफल(वर्ग किमि)	३६३९.५८	३६३९.५८	३६३९.५८
जनघनत्व प्रति वर्ग किमि	४.१२	३.७	४.०१
कृषिमा आश्रित जनसंख्या	११३७४	११५००	
कृषक परिवार संख्या	३०००	३१८७	
कुल घरधुरी संख्या	२८९०	३३५४	३७५१

स्रोत: राष्ट्रिय जनगणना, २०५८, २०६८ र २०७८, केन्द्रिय तथ्याङ्क विभाग

१.२० आधारभूत जनसांख्यिक विवरण:

क्र.सं.	विवरण	ईकाइ	मुस्ताङ जिल्लाको	नेपालको
१	महिला जनसंख्या	जना	६४२२	१४९०११६९
२	पुरुष जनसंख्या	जना	८१७४	१४२९१३११
	जम्मा जनसंख्या	जना	१४५९६	२९१९२४८०

वार्षिक प्रगति तथा कृषि तथ्यांक पुस्तिका, आ.व. २०७९/८०

कृषि ज्ञान केन्द्र, मुस्ताङ

क्र.सं.	विवरण	ईकाइ	मुस्ताङ जिल्लाको	नेपालको
३	लैंगिक अनुपात	प्रतिसय महिलामा पुरुष	१२७.२८	९५.९०
४	परिवार संख्या	संख्या	३७५१	६७६१०५९
५	औषत परिवार संख्या	जना	३.८९	४.३२
६	वार्षिक जनसंख्या वृद्धि	प्रतिशत	०.७८	०.९३
७	जनघनत्व	जना /वर्ग कि.मी.	४.०१	१९८
८	विदेशमा बसोबास गर्ने जनसंख्या	संख्या	१२१७(०.०६ प्रतिशत)	२१६९८७८

श्रोत: केन्द्रीय तथ्याङ्क विभाग, राष्ट्रिय जनगणना २०७८ को प्रारम्भिक नतिजा

१.२१ भु-स्वामित्वको स्थिति:

सि.नं.	क्षेत्रफल	परिवार संख्या	परिवार प्रतिशत	कृषि चलन(क्षेत्रफल हेक्टर)		
				खेत	बारी	जम्मा
१	भूमिहिन	१२	०.४९	०	०.४	०.४
२	०.१ हे.भन्दा कम	९९	४.०९	०	७	७
३	०.१ हे.देखि ०.२ हे.सम्म	२८२	११.६५	०.१	४१.७	४१.७
४	०.२ हे.देखि ०.५ हे.सम्म	९५७	३९.५४	१.२	३३६.१	३३७.३
५	०.५ हे.देखि १.० हे.सम्म	७४६	३०.८२	४.७	५०८.६	५१३.३
६	१.० हे.देखि २.० हे.सम्म	२८८	११.९०	२.०	३६६.२	३६८.२
७	२.० हे.देखि ३.० हे.सम्म	२२	०.९०	०	५१.१	५१.१

वार्षिक प्रगति तथा कृषि तथ्यांक पुस्तिका, आ.व. २०७९/८०

कृषि ज्ञान केन्द्र, मुस्ताङ

सि.नं.	क्षेत्रफल	परिवार	परिवार प्रतिशत	कृषि चलन(क्षेत्रफल हेक्टर)		
८	३.० हे.देखि ४.० हे.सम्म	८	०.३३	०	२५.९	२५.९
९	४.० हे.देखि ५.० हे.सम्म	२	०.०८	०	९.४	९.४
१०	५.० हे.देखि १०.० हे.सम्म	४	०.१६	०	२१.०	२१.०
	जम्मा	२४२०	१००	८	१३६६.७	१३७४.५

श्रोत: केन्द्रीय तथ्याङ्क विभाग, राष्ट्रिय जनगणना २०६८

#### १.२२ प्रमुख जनजाति विवरण:

जाति	जनसख्या	प्रतिशत
गुरुङ	२,८८५	२१.४४
थकाली	२,५३५	१८.८४
ल्होपा	२,५१२	१८.६७
दलित(कामी/दमाई)	१,६३०	१२.११
मगर	१,१२३	८.४
क्षेत्री	९६०	७.१३
बाहुन	४९४	३.६७
तामाङ	३०४	२.२६
नेवार	१३२	०.९८

श्रोत: केन्द्रीय तथ्याङ्क विभाग, राष्ट्रिय जनगणना २०६८

### १.२३ सडक एवं बाटोघाटोको स्थिति

मुस्ताङ अन्य जिल्लाको तुलनामा यातायातको हिसाबले निकै पछाडि परेको जिल्ला हो । आश्विन देखि जेठ सम्म करिब १० महिना म्याग्दीको बेनी देखि जोमसोम सम्म सडक यातायात अस्थायी रूपमा चल्दछ भने बाँकी २ महिना वर्षाले बाटो अवरुद्ध पार्दछ । यस जिल्लाको एक मात्र व्यस्त विमानस्थल जोमसोम हो जसले पोखरासँग जोड्दछ । जिल्लामा आवश्यक पर्ने सामानहरूको आपूर्ति हवाईजहाज, हेलिकप्टर, ट्रक, जिप, बस, ट्र्याक्टरबाट नै गर्ने गरिन्छ ।

सि.नं.	सडकको नाम	सडकको प्रकार	लम्बाई कि.मी.	देखि	सम्म
१	जोमसोम -पैरोथाप्ला	ग्राभेल/पीच	३७.५	जोमसोम	पैरोथाप्ला
२	जोमसोम-मुक्तिनाथ	ग्राभेल/पीच	२१.०	जोमसोम	मुक्तिनाथ
३	कागवेनी-ताडवे	धुले/ग्राभेल	१०.०	कागवेनी	ताडवे
४	मुक्तिनाथ-झोड- कागवेनी	धुले/ग्राभेल	१६.०	मुक्तिनाथ	कागवेनी
५	स्याङबोचे-घमी-लोमन्थाड-छोसेर-कोरला	धुले/ग्राभेल	४९.०	स्याङबोचे	कोरला
६	कोखेठाटी-टिटि-कुञ्जो-छ्यो	धुले/ग्राभेल	७.५	कोखेठाटी	छ्यो
७	जोमसोम-ठिनी-ढुम्बा सडक	धुले/ग्राभेल	४.०	जोमसोम	ढुम्बा सडक
८	एक्लैभट्टी-पाक्लिङ-फल्याक-ढाकरजुङ	धुले/ग्राभेल	४.३	एक्लैभट्टी	ढाकरजुङ
९	कोबाङ-लार्जुङ-नाउरीकोट	धुले/ग्राभेल	३.५	कोबाङ	नाउरीकोट
१०	लोमन्थाड-ठिगर-किम्लिङ-न्हेचुङ	धुले/ग्राभेल	१०.०	लोमन्थाड	न्हेचुङ
११	चराङ-याराघारा-लुरी गुम्बा	धुले/ग्राभेल	१४.०	चराङ	लुरी गुम्बा
१२	चराङ-चुङकिला-मराङ	धुले/ग्राभेल	४.५	चराङ	मराङ
१३	ढाकरजुङ-साङ्ता	धुले/ग्राभेल	२२.०	ढाकरजुङ	साङ्ता
१४	मार्फा-धवाङ आलु बारी	धुले/ग्राभेल	८.०	मार्फा	धवाङ आलु बारी

सि.नं.	सडकको नाम	सडकको प्रकार	लम्बाई कि.मी.	देखि	सम्म
१५	टुकुचे-झोङ् कृषि सडक	धुले/ग्राभेल	१०.०	टुकुचे	झोङ् कृषि सडक
१६	कागबेनी-तिरी	धुले/ग्राभेल	२.०	कागबेनी	तिरी
१७	छुसाङ्-तेताङ्	धुले/ग्राभेल	२.०	छुसाङ्	तेताङ्
१८	न्हेचुङ्-छोसेर-नाम्ग्याल-सम्जुङ्	धुले/ग्राभेल	१२.०	न्हेचुङ्	सम्जुङ्
१९	लोमन्थाङ्-नाम्ग्याल-फुवा-किम्लिङ्	धुले/ग्राभेल	५.०	लोमन्थाङ्	किम्लिङ्
२०	जोमसोम-ढल्केडाँडा-साङ्ता	धुले/ग्राभेल	२५.०	जोमसोम	साङ्ता
२१	न्हेचुङ्-चुङ्जुङ्	धुले/ग्राभेल	३.०	न्हेचुङ्	चुङ्जुङ्
२२	कागबेनी-झैते	धुले/ग्राभेल	४७.०	कागबेनी	झैते
२३	घमी-ढाक्मर	धुले/ग्राभेल	५.०	घमी	ढाक्मर

## खण्ड - २

### कार्यालय सम्बन्धि जानकारी

#### २.१ कार्यालयको परिचय

मुस्ताङ जिल्लामा कृषकहरूले परापूर्व कालदेखि गरी आएको कृषि पद्धतिलाई परिमार्जन गरी प्रति इकाई क्षेत्रमा उत्पादन र उत्पादकत्व बृद्धि गरी बहुसंख्यक कृषकहरूको जीवनस्तर उकास्न उन्नत कृषि प्रविधिको प्रचार-प्रसार गर्ने उद्देश्यले जिल्ला कृषि विकास कार्यालय, मुस्ताङको स्थापना २०२४ सालमा भएको हो । देशको करीब ६०.४ प्रतिशत जनतालाई आश्रय दिदै अर्थतन्त्रको मेरूदण्डको रूपमा अग्रणी भूमिका खेल्दै आएको कृषि क्षेत्रको विकास नभएसम्म बहुसंख्यक जनताको जीवन स्तरमा सुधार ल्याउन नसकिने तथ्य निर्विवाद छ । प्रमुख वालीको रूपमा स्याउ, आलु लगायत कृषिको विविध खाद्यान्न वाली, फलफूल, तरकारी वाली, र नगदे वाली आदिको दिगो विकास गर्ने क्रममा कृषि विकास कार्यालयले स्वीकृत नीति अनुरूप विविध कार्यक्रम संचालन गर्दै आएको थियो । देश संघियतामा गएसँगै साबिकका जिल्ला कृषि विकास कार्यालय खारेज भएको अवस्थामा प्रदेश सरकार मातहत रहने गरि परिकल्पना गरिएको यस कृषि ज्ञान केन्द्रले नेपाल सरकारको आफ्नै स्रोत र साधनको साथै विभिन्न दातृ संस्थाबाट प्राप्त अनुदान तथा सहयोगको समुचित परिचालन गरि जिल्लाका समन्वय निकायहरूसंग समन्वय राखी स्थानिय भु-पर्यावरिय विशिष्टता, सम्भाव्यता, उत्पादनको माग र तुलनात्मक लाभको आधारमा बालिनालिको प्रवर्धन गरी आयत प्रतिस्थापन तथा निर्यात प्रवर्धनमा टेवा पुग्ने अपेक्षा लिइएको छ ।

संविधानमा उल्लेख भएका कृषि सम्बन्धी व्यवस्थाको प्रभावकारी कार्यान्वयन गर्दै कृषकहरूलाई आवश्यक ज्ञान, सिप, प्रविधिको लागि सहजिकरण र क्षमता अभिवृद्धि मार्फत सशक्तिकरण गर्दै उनीहरूको आवश्यकता अनुसारका कृषि विकासका कार्यक्रमहरू तर्जुमा र कार्यान्वयन, खाद्य सुरक्षा र आर्थिक वृद्धि लगायतका राष्ट्रिय लक्ष्यहरू र दिगो विकास लक्ष्य लगायतका विभिन्न अन्तराष्ट्रिय प्रतिवद्धताहरू पूरा गरि कृषिको विकास र जीविकोपार्जनको आधार कायम राख्नका लागि स्थानीय आवश्यकता र राष्ट्रिय प्राथमिकताका बिचमा तादम्यता रहने गरि मुलुकको संघीय संगठनात्मक संरचनामा प्रदेश सरकार मातहत रहने गरि कृषि विकासको मुख्य निकायका रूपमा कृषि ज्ञान केन्द्रहरूको व्यवस्था गरिएको हो । त्यसै अनुरूपको परिवर्तित संघिय शासन व्यवस्था अनुरूप गण्डकी प्रदेश सरकार अन्तर्गत रहने गरि मिति २०७७/०९/१७ गते साबिकको जिल्ला कृषि विकास कार्यालय, मुस्ताङको जोमसोम स्थित कर्मचारी आवास भवनमा कृषि ज्ञान केन्द्र, मुस्ताङ स्थापना भएको छ । यसको कार्य क्षेत्र मुस्ताङ जिल्ला रहेको छ । स्थानीय समस्यामा आधारित प्रविधी परीक्षण गर्ने, प्रयोगशाला सेवाहरू उपलब्ध गराउने, प्राविधिक र कृषकहरूको क्षमता विकास गर्ने, स्थानीय कृषिका निकायहरूलाई प्राविधिक पृष्ठपोषण, बीउ विजन तथा विरुवाको श्रोतकेन्द्र विकास, कृषि इन्टर्न, कृषि तथ्याङ्कहरू संकलन, कृषि व्यवसाय विकास सहयोग लगायत संघ र स्थानीय तह बिच सेतुको काम गर्ने जिम्मेवारी यस ज्ञान केन्द्रको रहेको छ ।





चित्र: मुस्ताङ जिल्लाको प्रशासनिक नक्सा

## २.२ कार्यालयको कार्यविवरण

कृषि ज्ञान केन्द्र, मुस्ताङको कार्यविवरण देहाय अनुसार रहेको छ।

- जिल्लाको कृषि तथ्यांक प्रोफाइल तयार तथा अध्यावधिक गर्ने,
- स्थानीय निकायमा कार्यरत कृषि प्राविधिकहरूलाई तालिम तथा क्षमता अभिवृद्धि गर्ने,
- ब्यवसायिक किसान, उद्यमी तथा कृषि फर्म संचालकको लागि तालिम तथा क्षमता अभिवृद्धि गर्ने,
- आधुनिक तथा उन्नत कृषि प्रविधिको प्रदर्शन, परीक्षण तथा सिफारिस गर्ने,
- माटो तथा मल, बीउ तथा बाली संरक्षण सम्बन्धी सामान्य प्रयोगशाला सेवा प्रदान गर्ने,
- सङ्घीय कृषि विकास कार्यक्रम तथा आयोजनाको कार्यान्वयन तथा सम्पर्क विन्दुको रूपमा कार्य गर्ने,

- प्रादेशिक कृषि विकास कार्यक्रम तथा आयोजनाको कार्यान्वयन गर्ने,
- प्रधानमन्त्री कृषि आधुनिकीकरण परियोजना अन्तरगत कमाण्ड क्षेत्र भित्रका जोन र सुपरजोनको लागि प्राविधिक सेवा उपलब्ध गराउने,
- प्रधानमन्त्री कृषि आधुनिकीकरण परियोजना अन्तरगत कमाण्ड क्षेत्र भित्रका पकेट तथा ब्लकको कार्यक्रम संचालन तथा प्राविधिक सेवा उपलब्ध गराउने,
- भौगोलिक विविधता अनुसारको प्राथमिकता प्राप्त बाली वस्तु विकासको योजना मूल्य अभिवृद्धि श्रृंखला विकास तथा कार्यान्वयनको समन्वय गर्ने,
- आर्थिक महत्वका स्थानीय कृषि विविधताको पहिचान, संरक्षण तथा उपयोग गर्ने,
- विभिन्न बालीनालीका रोग कीराहरूको पेष्ट म्याप तयार गर्ने,
- विभिन्न बालीनाली तथा रोगकीराहरूको संकलन, पहिचान तथा संरक्षण गरी संग्राहलयको रूपमा विकास गर्ने,
- महत्वपूर्ण स्थानिय बाली तथा रैथाने बालीका जर्मप्लाज्म संकलन गरी Gene bank लाई उपलब्ध गराउने, Genebank सँग सहकार्य गर्ने,
- स्थानीय तहका कृषि इकाईहरूबाट कृषि सम्बन्धी तथ्यांक संकलन तथा अध्यावधिक गर्ने साथै असिना, बाढी, पहिरो जस्ता दैवी प्रकोपको विवरण संकलन गरी तथ्यांक प्रादेशिक तथा सङ्घीय तालुक निकायहरूमा पठाउने,
- बीउ, विषादी तथा मलखाद विक्रेताहरूको अनुमति, नवीकरण तथा अनुगमन गर्ने साथै तिनीहरूको क्षेमता अभिवृद्धि गर्ने,
- कमाण्ड क्षेत्र भित्र रहेका श्रोत केन्द्रहरू, फलफुल तथा तरकारीको नर्सरीहरूलाई प्राविधिक सेवा प्रदान गर्ने,
- कमाण्ड क्षेत्र भित्र रहेका फलफुल तथा तरकारीको नर्सरीहरूको तालुक निकायको समन्वयमा प्राविधिक अनुगमन गरी प्राविधिक प्रतिवेदनका आधारमा निरोगिताको प्रमाणपत्र उपलब्ध गराउने,
- निरोगिताको प्रमाणपत्र बिना बीउ, विरुवा, बेर्ना तथा अन्य रोपण सामग्रीहरूको ओसारपसारमा तालुक निकायसंग समन्वय गरी रोक लगाउने,
- व्यावसायिक फर्म, विमा, कृषिजन्य उद्योगमा विद्युतीकरण, विषादी विक्रेता आदिको लागि सिफारिस प्रदान गर्ने,
- कमाण्ड क्षेत्र भित्र कृषि उद्भम् तथा व्यवसाय संचालन गर्न चाहनेहरूको लागि प्राविधिक तथा व्यवसायिक कार्ययोजना तयार गर्न सहयोग गर्ने,
- कृषक वर्गीकरण तथा परिचयपत्र वितरणको लागि स्थानीय सरकारसंग समन्वय तथा सहजीकरण गर्ने,
- कृषि स्नातक तथा जे.टि.जे./.टि.ए. कोर्ष अध्ययनरत विद्यार्थीहरूको लागि इन्टर्नसिप कार्यक्रम संचालन गर्ने,
- सङ्घीय एवं प्रादेशिक कृषि सम्बन्धी ऐन, नीति, नियम, नियमावली, निर्देशिका सम्बन्धी सरोकारवाला निकायहरूलाई सुसूचित गर्ने, गराउने,
- स्थानीय तह अन्तरगत नगरपालिका, गाउँपालिका तथा वडाको विस्तृत स्थलगत सर्वेक्षण गरी भूगोल, हावापानी, मोहडा, कृषि पर्यावरण, माटो परीक्षण तथा परम्परागत बालीनालीको आधारमा कृषिको व्यवसायीकरणको लागि आधारभूत कृषि प्रोफाइल तयार पार्न सहयोग गर्ने,

- नेपाल कृषि अनुसन्धान परिसदसंग समन्वय गरी बाह्य अनुसन्धान स्थलको रूपमा कार्य गर्ने,
- सङ्घीय तथा प्रदेश सरकारले तोकेका अन्य प्राविधिक कार्यहरू गर्ने,
- समग्र कृषि विकासको सम्बन्धमा संघ, प्रदेश र स्थानीय तह बीच पुलको काम गर्ने,
- यस अघि साविक जिल्ला कृषि विकास कार्यालयले प्रतिनिधित्व गर्ने जिल्लास्तरका समितिहरूमा सहभागिता जनाउने,
- कृषि विकासमा टेवा पुर्याउने अन्य कामहरू गर्ने,

### २.३ कार्यालयको कर्मचारी दरबन्दी विवरण

क्र.सं.	पद	सेवा	समूह	उप समूह	तह	स्वीकृत दरबन्दी
१	प्रमुख	कृषि	समूहकृत नहुने		९/१० औं	१
२	कृषि प्रसार अधिकृत	कृषि	कृषि प्रसार		७/८ औं	१
३	वागवानी विकास अधिकृत	कृषि	वागवानी		७/८ औं	१
४	प्राविधिक सहायक/ अधिकृत	कृषि	वागवानी		५/६ औं	१
५	प्राविधिक सहायक/ अधिकृत	कृषि	कृषि प्रसार		५/६ औं	१
६	प्राविधिक सहायक/ अधिकृत	कृषि	वाली संरक्षण		५/६ औं	१
७	सहायक	प्रशासन	सामान्य प्रशासन		४/५ औं	१
८	सहायक	प्रशासन	लेखा		४/५ औं	१
९	हलुका सवारी चालक	इन्जिनियरिङ्ग	मेकानिकल		श्रेणीविहिन	१
१०	कार्यालय सहयोगी	प्रशासन	सामान्य प्रशासन		श्रेणीविहिन	१
<b>जम्मा</b>						<b>१०</b>

## २.४ संगठन संरचना

प्रदेश सरकार  
गण्डकी प्रदेश  
भूमि व्यवस्था, कृषि तथा सहकारी मन्त्रालय  
कृषि विकास निर्देशनालय  
**कृषि ज्ञान केन्द्र, मुस्ताङको संगठन संरचना**  
(कार्यक्षेत्र मुस्ताङ जिल्ला)

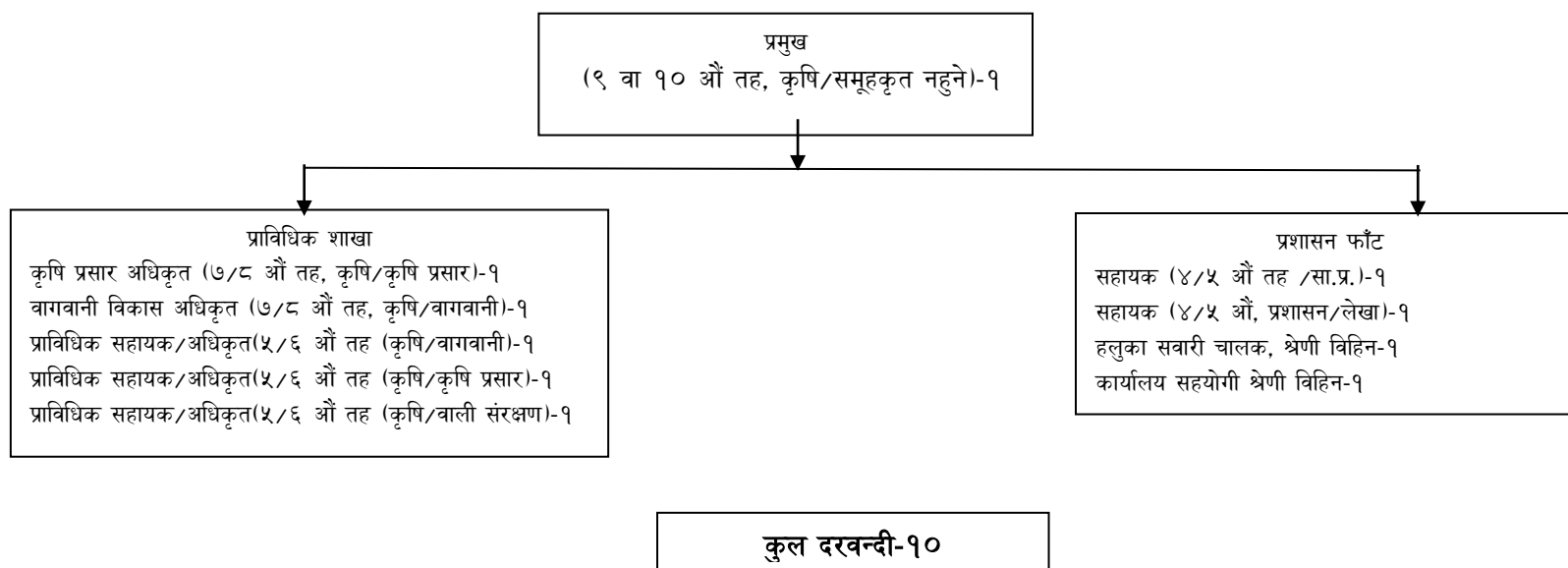

२.५ नागरिक बडापत्र

क्र.सं.	प्रदान गरिने सेवा	सेवा प्राप्त गर्न सक्ने संस्था	पेश गर्नु पर्ने कागजातहरू	सेवाग्राहीले आवेदन पेश गर्ने समय	सेवा प्राप्त गर्न लाग्ने समय	लाग्ने दस्तुर	सम्बन्धित शाखा
१	व्यवसायिक कृषि प्रवर्धन सम्बन्धि अनुदानमूलक कार्यक्रमहरू	- कृषक समूह, - कृषि सहकारी संस्था, - कृषि फर्म, - कृषि कम्पनी - व्यक्तिगत कृषक	- निर्दिष्ट ढाँचामा निवेदन र प्रस्ताव, - संस्था दर्ता/नविकरण प्रमाणपत्रको प्रतिलिपी, - Pan/Vat दर्ता प्रमाण पत्रको प्रतिलिपी, - कर चुक्त प्रमाण पत्र/अडिट रिपोर्टको प्रतिलिपी, - सम्बन्धित स्थानीय तहको सिफारिस, - कृषक समूह, सहकारी र साझेदारी कम्पनीको हकमा कार्यकारी समितिको निर्णाय, - खेति/व्यवसाय विस्तार हुने जग्गाको जग्गाधनी पूर्जा वा करार सम्झौताको प्रतिलिपी - व्यक्तिगत कृषकको हकमा नागरिकताको प्रतिलिपी	यस केन्द्रबाट प्रकाशन गरिने सार्वजनिक सूचनामा उल्लेख भए बमोजिम	- आवेदन दर्ता: आवश्यक सबै कागजात पेश भए पछि तुरुन्त (आवेदन पेश गर्ने समय अवधिमा मात्र) - अनुगमन र प्राविधिक सेवा: छनौट तथा द्विपक्षीय सम्झौता पश्चात आवश्यकता अनुसार - अनुदान प्रवाह: सम्झौता बमोजिम काम सम्पन्न भएपछि मात्र भुक्तानी हुने	रु. १० को टिकट	प्राविधिक शाखा
२	कृषक तालिम कार्यक्रम	कृषि व्यवसाय संचालन गर्न ईच्छुक कृषकहरू	तालिम लिने विषय खुलेको निवेदन, नेपाली नागरिकताको प्रमाण पत्र, समूह र सहकारीको सदस्य भएको अवस्थामा समूह र सहकारीको सिफारित पत्र ।	यस केन्द्रबाट प्रकाशन गरिने सार्वजनिक सूचनामा उल्लेख भए बमोजिम	<ul style="list-style-type: none"> <li>निवेदन पेश हुन साथ दर्ता हुने,</li> <li>यस केन्द्रले संचालन गर्ने तालिमहरूमा सहभागी गराईने</li> </ul>	रु. १० को टिकट	प्राविधिक शाखा
३	कृषि उत्पादन सम्बन्धी	कृषक/कृषि सँग	व्यक्ति/संस्थाको मौखिक अनुरोध वा लिखित पत्र	बर्षैभरी	निवेदन प्राप्त हुनासाथ	निःशुल्क	प्राविधिक

क्र.सं.	प्रदान गरिने सेवा	सेवा प्राप्त गर्न सक्ने संस्था	पेश गर्नु पर्ने कागजातहरू	सेवाग्राहीले आवेदन पेश गर्ने समय	सेवा प्राप्त गर्न लाग्ने समय	लाग्ने दस्तुर	सम्बन्धित शाखा
	प्राविधिक सेवा/कृषि तथ्यांक	सम्बन्धित संस्था					शाखा
४	कृषि सम्बन्धी प्रयोगशाला सेवा तथा आकस्मिक बाली संरक्षण सेवा	कृषक/कृषि सँग सम्बन्धित संस्था	व्यक्ति/संस्थाको लिखित पत्र	बर्षैभरी	निवेदन प्राप्त भएपछि यस केन्द्रबाट वा सम्बन्धित प्रादेशिक कार्यालयसँगको समन्वयमा सेवा उपलब्ध गराइने	निःशुल्क	प्राविधिक शाखा
५	कृषि प्रविधिहरूको विस्तारका लागी प्रचार प्रसार तथा सम्बद्ध निकायहरूसंग समन्वय	सेवा लिन चाहने कृषकहरू	व्यक्ति/संस्थाको मौखिक वा लिखित आधिकारिक पत्र	बर्षैभरी	नियमित रूपमा आवश्यकता अनुसार	निःशुल्क	प्राविधिक शाखा
६	केन्द्रबाट प्रकाशित वार्षिक प्रगति प्रतिवेदन तथा अन्य प्राविधिक प्रकाशनहरू वितरण	सेवा लिन चाहने कृषकहरू	व्यक्ति/संस्थाको मौखिक वा लिखित आधिकारिक पत्र	बर्षैभरी (केन्द्रसँग उपलब्ध भए अनुसार)	चौमासिक/वार्षिक रूपमा तयार गरी माग अनुसार तुरुन्त उपलब्ध गराइने	निःशुल्क	प्रशासन शाखा

क्र.सं.	प्रदान गरिने सेवा	सेवा प्राप्त गर्न सक्ने संस्था	पेश गर्नु पर्ने कागजातहरू	सेवाग्राहीले आवेदन पेश गर्ने समय	सेवा प्राप्त गर्न लाग्ने समय	लाग्ने दस्तुर	सम्बन्धित शाखा
७	प्रशासनिक जानकारी एवं अन्य सेवा	सेवा लिन चाहने व्यक्तिहरू	व्यक्ति/संस्थाको मौखिक वा लिखित आधिकारिक पत्र	बर्षैभरी	निवेदन प्राप्त हुनासाथ	निःशुल्क	प्रशासन शाखा
८	व्यक्ति/संस्थाको सेवा र कार्यको खर्च भुक्तानी	भूक्तानी लिनु पर्ने व्यक्ति/संस्था	निवेदन, द्विपक्षिय सम्झौता, कार्यसम्पन्न प्रतिवेदन, बिल भरपाइ र निर्णय एवं पुष्ट्याइ हुने अन्य आवश्यक कागजातहरू	बर्षैभरी	३ दिन भित्र	निःशुल्क	लेखा शाखा
९	बीउ विजन विक्रेता अनुपति पत्र/नविकरण	बीउ विजन व्यवसाय सञ्चालन गर्न ईच्छुक व्यक्ति/संस्था	बीउ विजन विक्रेता तालिममा सहभागी भएको प्रमाणपत्रको प्रतिलिपी, दर्ताका लागि निर्दिष्ट फर्मटमा आवेदन, नागरिकताको फोटोकपी र व्यवसायीको पासपोर्ट साईजको फोटो	बर्षैभरी	३ दिन भित्र	दर्ता: रु.४००/- नविकरण: रु. २००/-	प्राविधिक शाखा

२.६ कार्यरत कर्मचारीको विवरण

क्र. सं.	कर्मचारीको नाम थर	कर्मचारीको पद	कर्मचारीको तह/श्रेणी	स्थायी / करार	संकेत नं	मोबाइल नं.	कार्यालयमा हजिरी मिति	स्थायी ठेगाना	शैक्षिक योग्यता	कैफियत
१	प्रकाश बस्ताकोटी	कृषि प्रसार अधिकृत	अधिकृतस्तर आठौं	स्थायी	१९५४ ६३	९८५६०४६ ०९५	२०७७.०९.१३	पोखरा-२६, कास्की	M.Sc.Ag	कार्यालय प्रमुखको जिम्मेवारी
२	हरि प्रसाद न्यौपाने	अधिकृत	अधिकृतस्तर छैटौं	स्थायी	२०२२ ०७	९८४१४५४ ०६४	२०७८.०३.१३	पालुङटार-२, गोरखा	B.Sc.Ag	
३	दिलिप नेपाली	प्राविधिक सहायक	सहायकस्तर पाँचौं	स्थायी	२००० ०३	९८४६१२२ २१०	२०७७.११.१७	भिरकोट-८, स्याङजा	JTA/B.Ed	
४	शोभाकान्त पौडेल	सहलेखापाल	सहायकस्तर चौथो	स्थायी	२३३७ ०८	९८५६०५३६ ६८	२०७८.१२.०६		M.Ed	
५	पाल्चड गुरुड	कृषि प्राविधिक	सहायकस्तर चौथो	करार		९८६७६९१७ १०	२०७८०१.०४.		JTA	
६	जीत बहादुर वि.क.	कार्यालय सहयोगी	श्रेणीविहिन	स्थायी	१५०९ १३	९८४७७११ १०५	२०७७.११.१३	घरपझोड-५, मुस्ताङ	साधारण लेखपढ	
७	रमला वि.क	कार्यालय सहयोगी	श्रेणी विहिन	करार			२०७८.०४.०३		साधारण लेखपढ	



**खण्ड-३**  
**वार्षिक प्रगति विवरण**

३.१ वार्षिक विकास कार्यक्रम (ब.उ.शि.नं. ३१२०१०१६) को कच्चेवारी अनुसार वार्षिक प्रगति, आ.व. २०७९/८०

क्र.सं	कार्यक्रम/क्रियाकलाप	वार्षिक लक्ष्य			वार्षिक प्रगति/खर्च			प्रगति प्रतिशत	
		परिमाण	भार	बजेट	परिमाण	भार	खर्च रु	भारीत	वित्तिय
<b>(अ) पुँजीगत खर्च अन्तर्गतका कार्यक्रमहरु</b>									
११.३.७.४७	कम्प्यूटर लगायत कार्यालय प्रयोजनार्थ मेशीनरी समान खरिद	१	०.९८	३	१	०.९८	२.८३५	१००	९४.५
११.५.२२.१९	कार्यालय परिसरको पर्खाल मर्मत गरी रेलिड राख्ने	१	०.५९	१.८	१	०.५९	१.८	१००	१००
११.५.२२.२८	कार्यालयमा शौचालय निर्माण/सुधार	१	१.५७	४.८	१	१.५७	४.७३९	१००	९८.७
११.५.२२.३१	हट रुम निर्माण	१	१.९३	५.९	१	१.९३	५.८४	१००	९९
११.५.२२.३२	कार्यालय भित्र पार्टसन गरी कोठा थप गर्ने	१	०.८२	२.५	१	०.८२	२.४३	१००	९७.२
११.६.१३.१७	फर्निचर तथा फिक्चर्स (टेबल, कुर्सी, दराज, कार्पेट, पर्दा सोफा आदि) खरिद	१	०.६५	२	१	०.६५	१.९६७	१००	९८.४
<b>क) पुँजीगत खर्च तर्फको जम्मा</b>			६.५५	२०	०	६.५५	१९.६११	१००	९८.१
<b>आ) चालु खर्च अन्तर्गतका कार्यक्रम</b>									
२.१.१.१	धाराको महसुल	५	०.०२	०.०६	५	०.०२	०.०२४	१००.००	४०.००
१.१.१.२९	ह.स.चा. प्रथम स्तर	०	०.००	०	०	०.००	०	०.००	#छर्स्/०!
१.१.१.३०	का. स. पाँचौं स्तर	०	१.५३	४.६६	०	१.५२	४.६३९७	९९.५६	९९.५६
१.१.१.३६	अधिकृतस्तर सातौं र आठौं	०	४.७८	१४.६	०	४.६५	१४.२१४	९७.३५	९७.३५

वार्षिक प्रगति तथा कृषि तथ्यांक पुस्तिका, आ.व. २०७९/८०

कृषि ज्ञान केन्द्र, मुस्ताङ

क्र.सं	कार्यक्रम/क्रियाकलाप	वार्षिक लक्ष्य			वार्षिक प्रगति/खर्च			प्रगति प्रतिशत	
१.१.१.३७	सहायकस्तर पांचौं र अधिकृतस्तर छंटौं	०	६.१४	१८.७५	०	४.५७	१३.९७६	७४.५४	७४.५४
१.१.१.३९	अधिकृतस्तर नवौं वा दशौं (प्रा)	०	२.३३	७.१२	०	०.००	०.६४७४	०.००	९.०९
१.१.१.४३	सहायकस्तर चौथौं/पाचौं	०	३.११	९.५	०	१.६०	४.६८१४	५१.४६	४९.२८
२.१.२.१	बिद्युत महशुल	२०	०.०९	०.२९	०	०.००	०.२९	०.०९	१००.००
२.१.३.६	पिउने पानी खरिद	२०	०.०८	०.२४	०	०.००	०.०५४	७.३६	२२.५०
८.१.५.१	कार्यालयको गोदामको लागि घर भाडा	१	०.७९	२.४	०	०.००	२.२६६	३०.९०	९४.४२
८.१.६.१	कार्यक्रम अनुगमनकोलागी भाडामा सवारी साधन	१५	१.४७	४.५	१५	१.४७	१.०५३५	१००.००	२३.४१
२.१.८.१	कर्मचारीको सुविधाको सञ्चार खर्च	२	०.१२	०.३६	२	०.१२	०.२७	१००.००	७५.००
२.१.९.३	हुलाक/कुरियर सेवा खर्च	१	०.०२	०.०६	१	०.०२	०.०२५	१००.००	४१.६७
२.१.१०.४	टेलिफोन/ईन्टरनेट जडान, सेवा महसुल र रिचार्ज	४	०.१६	०.४८	४	०.१६	०.३५	१००.००	७२.९२
५.१.११.४९	प्रांगारिक मल वितरण कार्यक्रम	२	६.५५	२०	२	६.५५	११.९७	१००.००	५९.८५
१.२.१.१	सदरमुकाम र ६ कोष भित्र (क वर्ग)	९	३.१३	९.५७	५	१.७४	५.०५५६	५५.५६	५२.८३
१.२.२.२	स्थायी कर्मचारीको महंगी भत्ता	१०	०.७९	२.४	६	०.४७	१.३६	६०.००	५६.६७
२.२.२.२	पेट्रोल- दुई पाङ्ग्रे	१८०	०.११	०.३३	७०	०.०४	०.०७५	३८.८९	२२.७३
२.२.२.३	डिजेल	१८००	०.९१	२.७९	१६००	०.८१	२.१९३६	८८.८९	७८.६२
२.२.३.१०	ग्याँस लगायत अन्य ईन्धन	३	०.१५	०.४५	३	०.१५	०.२६४	१००.००	५८.६७
१.२.१०.१	पाले पहरा भत्ता	१	०.०३	०.१	१	०.०३	०.०२	१००.००	२०.००
१.३.१.१	निजामती कर्मचारीहरुको पोशाक खर्च	९	०.४४	१.३५	५	०.२५	०.७	५५.५६	५१.८५
२.३.१.३	दुई पाङ्ग्रे सवारी साधन मर्मत खर्च	१	०.४३	१.३	१	०.४३	१.३	१००.००	१००.००

वार्षिक प्रगति तथा कृषि तथ्यांक पुस्तिका, आ.व. २०७९/८०

कृषि ज्ञान केन्द्र, मुस्ताङ

क्र.सं	कार्यक्रम/क्रियाकलाप	वार्षिक लक्ष्य			वार्षिक प्रगति/खर्च			प्रगति प्रतिशत	
२.३.१.८	दुई पाङ्ग्रे सवारी साधन मर्मत खर्च	२	०.०७	०.२	२	०.०७	०.१७३५	१००.००	८६.७५
२.३.२.१	कम्प्युटर/ल्यापटप मर्मत खर्च	४	०.१०	०.३२	२	०.०५	०.१७३३	५०.००	५४.१७
२.३.२.१०	मेशिनेरी तथा फर्निचर मर्मत सम्हार	४	०.०७	०.२	०	०.००	०	०.००	०.००
२.३.९.२	कार्यालय, आवास मर्मत तथा रगरोगन	१	०.६५	२	१	०.६५	१.९५६८	१००.००	९७.८४
२.४.१.१	मसलन्द तथा अन्य कार्यालय सामग्री	३	०.९३	२.८५	३	०.९३	२.६८०१	१००.००	९४.०४
२.४.१४.३	कार्यक्रमको सूचना तथा समसामयिक प्राविधिक सन्देश प्रकासन तथा प्रसारण	८	०.३९	१.२	८	०.३९	१.१९५६	१००.००	९९.६३
२.५.७.१०	करारमा कार्यरत कर्मचारीलाइ पोशाक	१	०.०५	०.१५	१	०.०५	०.१५	१००.००	१००.००
२.५.७.११	सरसफाई करार	१	०.८४	२.५८	१	०.८४	२.५८	१००.००	१००.००
२.५.७.१५	करारका कर्मचारीका लागी चाडपर्व खर्च	१	०.०७	०.२२	१	०.०७	०.२१५	१००.००	९७.७३
२.५.८.१२	सव ईन्जिनियर्स करारमा लिने (साना सिंचाई, टनेल, नर्सरी तगायतका निर्माण कार्यको लागत अनुमान र प्रतिवेदन तयारीका लागि)	१	०.३९	१.२	०	०.००	०	०.००	०.००
१.६.२.१	याेगदानमा अाधारित निवृत्तभरण खर्च	२	०.१६	०.४८	०	०.००	०	०.००	०.००
२.७.१५.२	कार्यालय परिसरमा गार्डेन व्यवस्थापन	३	०.२०	०.६	२	०.१३	०.२८५	६६.६७	४७.५०
२.७.१६.९	ग्रामीण पोषण सुरक्षण कार्यक्रम	२	३.२७	१०	२	३.२७	९.७४	१००.००	९७.४०
२.८.१.१३	कार्यक्रम अनुगमन	४०	१.३१	४	४०	१.३१	३.९७७४	१००.००	९९.४३
२.८.२.५	कर्मचारीहरु सरुवा भएर जादाको भ्रमण तथा अन्य भ्रमण खर्च	२०	०.६५	२	२०	०.६५	१.९९४२	१००.००	९९.७१
२.९.१.२	सवारी साधनहरुको विमा तथा नविकरण खर्च	१	०.०४	०.१२	१	०.०४	०.०९१७	१००.००	७६.३८

वार्षिक प्रगति तथा कृषि तथ्यांक पुस्तिका, आ.व. २०७९/८०

कृषि ज्ञान केन्द्र, मुस्ताङ

क्र.सं	कार्यक्रम/क्रियाकलाप	वार्षिक लक्ष्य			वार्षिक प्रगति/खर्च			प्रगति प्रतिशत	
२.९.९.२	अतिथि सत्कार, चियापान तथा विविध	१२	०.४९	१.५	१२	०.४९	१.४८१४	१००.००	९८.७६
५.१.११.१४	बाँझो जग्गामा व्यवसायिक खेति प्रोत्साहन कार्यक्रम	१०	३.२७	१०	६.२७	२.०५	६.२७	६२.७०	६२.७०
५.१.११.४०	साना व्यावसायिक कृषि फार्म स्थापना तथा विस्तार	१५	९.८२	३०	१५	९.८२	२८.७२	१००.००	९५.७३
११.४.१५.१	साना सिंचाई कार्यक्रम सञ्चालन (निर्माण तथा मर्मत)	५	३.२७	१०	५	३.२७	९.३९८८	१००.००	९३.९९
२.७.१५.२७०	आलु खेती प्रवर्द्धन विशेष कार्यक्रम	५	१.६४	५	५	१.६४	५	१००.००	१००.००
२.७.१५.८१६	विशेष बाली प्रवर्द्धन सम्बन्धि कार्यक्रम	५	१.६४	५	५	१.६४	४.९९८३	१००.००	९९.९७
२.७.१५.८८५	तरकारीमा क्षेत्रफलका आधारमा प्रोत्साहन कार्यक्रम	२	०.३९	१.२	२	०.३९	०.९६	१००.००	८०.००
२.४.१२.४	वार्षिक विकास कार्यक्रम तथा प्रगति पुस्तिका प्रकाशन	१	०.१६	०.५	१	०.१६	०.५	१००.००	१००.००
२.७.१५.८८१	स्थानीय तहहरुमा कृषि शिविर संचालन	५	०.८२	२.५	५	०.८२	२.२६	१००.००	९०.४०
२.५.८.७	कृषि प्राविधिक करार	२	२.२५	६.८७	२	२.२५	६.७०२८	१००.००	९७.५७
२.७.१५.८८२	मूख्यमन्त्री जलवायुमैत्री नमुना गाउँमा कृषि तथा पशुपन्छी सम्बन्धी विशेष कार्यक्रम	३	९.८२	३०	३	९.८२	२८.८१२	१००.००	९६.०४
२.७.१५.९०१	नमुना कृषि गाउँहरुको जलवायु जोखिम र संकटासन्नता विश्लेषण	३	०.२५	०.७५	३	०.२५	०.६४१	१००.००	८५.४७
२.६.४.२१७	आई.पी.एम.(IPM) कृषक पाठशाला संचालन	१	०.५६	१.७	०	०.००	०	०.००	०.००
२.६.५.१७	बाली विशेष स्थलगत तालिम (सेवाटेवा सहित)	१०	१.६४	५	१०	१.६४	४.८१६१	१००.००	९६.३२
२.६.६.१९	स्थानीय तहका पदाधिकारी/कृषि प्राविधिकसंग समन्वयात्मक बैठक/अन्तरक्रिया	६	०.९८	३	१	०.१६	०.५	१६.६७	१६.६७
२.६.६.३६	कार्यक्रम सार्वजनिकीकरण तथा सार्वजनिक सुनवाई	२	०.३३	१	१	०.१६	०.३१७१	५०.००	३१.७१

वार्षिक प्रगति तथा कृषि तथ्यांक पुस्तिका, आ.व. २०७९/८०

कृषि ज्ञान केन्द्र, मुस्ताङ

क्र.सं	कार्यक्रम/क्रियाकलाप	वार्षिक लक्ष्य			वार्षिक प्रगति/खर्च			प्रगति प्रतिशत	
२.७.१५.५	प्रयोगशाला सेवा तथा संचालन	३	०.२०	०.६	३	०.२०	०.६	१००.००	१००.००
२.७.१५.२६५	ऋप कटिङ्ग तथ्यांक संकलन कार्यक्रम	१००	०.४९	१.५	८५	०.४२	०.८५०२	८५.००	५६.६८
२.७.१५.७६६	जिल्लास्तर कृषि प्राविधिक कार्य समुहको बैठक	३	०.४९	१.५	३	०.४९	१.२६०७	१००.००	८४.०५
२.७.१५.७६८	बाली विमाको विमा शुल्कमा अनुदान	२	१.६४	५	१	०.८२	२.१५३	५०.००	४३.०६
२.७.२५.५२	समस्या समाधान तथा प्राविधिक पृष्ठपोषणका लागि Technical Group Monitoring	३	०.४९	१.५	३	०.४९	१.१९९२	१००.००	७९.९५
२.७.७.१९	उन्नत कृषि प्रविधि प्रदर्शन कार्यक्रम	५	०.८२	२.५	५	०.८२	२.४११४	१००.००	९६.४५
२.७.१५.७७३	बाली संरक्षण सेवा (पि सि आर परिक्षण समेत)	३	०.४९	१.५	३	०.४९	१.४८	१००.००	९८.६७
२.७.१५.८०५	विउ उत्पादनमा प्रोत्साहनमुलक अनुदान कार्यक्रम	२	२.६२	८	२	२.६२	७.०१	१००.००	८७.६३
२.७.१६.१०	विपन्न बस्तीमा मूख्यमन्त्री कार्यक्रम	१	६.५५	२०	१	६.५५	१९.९८५	१००.००	९९.९३
	<b>चालुको जम्मा</b>		९३.४५	२८५.५५		८०.५१	२२८.४१	८६.१५	७९.९९
	<b>कुल जम्मा</b>		१००.००	३०५.५५	०	८७.०५	२४८.०२	८७.०५	८१.१७

३.२ संघ शसर्त अनुदान तर्फका कार्यक्रमहरूको प्रगति प्रतिवेदन, २०७९/०८०

क) बजेट खर्च शिर्षक नं ३१२९११२१ (PMAMP) कार्यक्रमको कच्चेवारी अनुसारको प्रगति

क्र.स.	क्रियाकलाप विवरण	ईकाई	वार्षिक लक्ष्य			वार्षिक प्रगति/खर्च			प्रगति प्रतिशत	
			परिमाण	भार	बजेट	परिमाण	भार	बजेट	वित्तिय	भारीत
१	चालु खर्च अन्तर्गतका कार्यक्रमहरू									
१.१	ब्लक विकास कार्यक्रम सञ्चालनका लागि व्यवस्थापन खर्च	पटक	३.००	३.४१	१.५०	१	१.१४	०.७४	४९.६३	३३.३३
१.२	आव २०७८/७९ मा स्थापना भएका ब्लक विकास कार्यक्रमको निरन्तरता	संख्या	३.००	९२.८३	४०.८०	३	९२.८३	४०.७३	९९.८२	१००.००
१.३	अनुगमन निरीक्षण तथा प्रतिवेदन	पटक	१०.००	३.७५	१.६५	६	२.२५	०.७६	४६.१६	६०.००
	सवै कार्यक्रमको कूल जम्मा प्रगति			१००.००	४३.९५		९६.२२	४२.२३	९६.१०	९६.२२

ख) कृषि जैविक विविधता संरक्षण कार्यक्रम, बजेट खर्च शिर्षक नं ३१२९११२२ (DoA) कार्यक्रमको कच्चेवारी अनुसारको प्रगति

क्र.स.	क्रियाकलाप विवरण	ईकाई	वार्षिक लक्ष्य			वार्षिक प्रगति/खर्च			प्रगति प्रतिशत	
			परिमाण	भार	बजेट	परिमाण	भार	बजेट	वित्तिय	भारीत
	चालु कार्यक्रम									
१	कृषि जैविक विविधता संरक्षण गर्न फिल्ड जिन बैंक स्थापनामा सहयोग, (स्थान: बाली विज्ञान अध्यापन भईरहेको श्री थासाड-२ मा अवस्थित जनआदर्श अमरसिंह मा.वि)	पटक	२.००	४.००	०.४०	१.००	२.००	०.००	०.००	५०.००
२	मुस्ताङ जिल्ला भित्रका रैथाने बालीहरूको महत्व र खेति गर्ने उन्नत प्रविधी समावेश भएको पुस्तिका प्रकाशन	पटक	१.००	७.५०	०.७५	१.००	७.५०	०.७४	९८.६७	१००.००

वार्षिक प्रगति तथा कृषि तथ्यांक पुस्तिका, आ.व. २०७९/८०

कृषि ज्ञान केन्द्र, मुस्ताङ

क्र .स.	क्रियाकलाप विवरण	ईकाई	वार्षिक लक्ष्य			वार्षिक प्रगति/खर्च			प्रगति प्रतिशत	
			परिमाण	भार	बजेट	परिमाण	भार	बजेट	वित्तिय	भारीत
३	लाभग्राही तथा उपयुक्त क्रियाकलाप छनौट गर्ने सम्बन्धि बैठक सञ्चालन	पटक	१.००	२.५०	०.२५	१.००	२.५०	०.१८	७२.००	१००.००
४	रैथाने बालीका विभिन्न खाद्य परिकार बनाउने सम्बन्धि तालिम (स्थान: कृषि ज्ञान केन्द्रको तालिम हल, लाभग्राही: विद्यालयमा खाजा बनाउन संलग्न कर्मचारी, सामुदायिक होमस्टेका वासिन्दा र होटलमा खाना बनाउन संलग्न स्टाफ)	संख्या	१.००	२६.००	२.६०	१.००	२६.००	२.१९	८४.१८	१००.००
५	रैथाने बालीको उपयोगिता अभिवृद्धि गर्न विद्यालयलाई रैथाने बालीको परिकार बनाउन आवश्यक ईलेक्ट्रिक ओभन अनुदानमा वितरण	संख्या	६.००	६०.००	६.००	६.००	६०.००	४.१९	६९.७५	१००.००
	<b>जम्मा</b>			१००.००	१०.००	१०.००	९८.००	७.२९	७२.९४	९८.००

ग) कृषि विकास रणनीति, बजेट खर्च शिर्षक नं ३१२९११२० (ADS) कार्यक्रमको कच्चेवारी अनुसारको प्रगति

क्र .स.	क्रियाकलाप विवरण	ईकाई	वार्षिक लक्ष्य			वार्षिक प्रगति/खर्च			भारीत प्रगति प्रतिशत	
			परिमाण	भार	बजेट	परिमाण	भार	बजेट	वित्तिय	भारीत
१	चालु अन्तर्गतका कार्यक्रमहरु									
१	स्थानीय तह तथा जिल्लाहरुमा सञ्चालित कृषि तथा पशुपन्छी विकास कार्यक्रमहरुको अनुगमन तथा प्रतिवेदन	पटक	३	१००.००	०.७५	३	१००.००	०.००	०.००	१००.००
	<b>कूल जम्मा</b>		१	१००.००	०.७५	१.००	१००.००	०.००	०.००	१००.००

### ३.३ बार्षिक वित्तिय र भारित प्रगति विवरण

#### क) बार्षिक बजेट र वित्तिय प्रगति विवरण

क्र सं	आयोजना/कार्यक्रमको नाम	स्वीकृत जम्मा बार्षिक बजेट रु. हजारमा			बार्षिक खर्च रु. हजारमा			बिनियोजित बार्षिक बजेटको तुलनामा हाल सम्मको खर्च प्रतिशत		
		पुजिगत	चालु	जम्मा	पुजिगत	चालु	जम्मा	पुजिगत	चालु	जम्मा
१	प्रदेश अनुदान अन्तर्गतको जम्मा	२०००.	२८५५५.४	३०५५५.४	१९६०.५	२२७०९.३२	२४६६९.८१	९८.०२	७९.५३	८०.७४
२	विशेष अनुदान तर्फको कार्यक्रम जम्मा		४०७३६.४	४०७३६.४	०.	३२८१४.५५	३२८१४.५५		८०.५५	८०.५५
	स्याउ खेती विस्तार तथा व्यवसायिकरण आयोजना		३९२४३.	३९२४३.	०.	३२७४१.०२	३२७४१.०२		८३.४३	८३.४३
	शितोष्ण फलफूल खेती विस्तार तथा व्यवसायिकरण आयोजना		१४९३.४	१४९३.४	०.	७३.५४	७३.५४		४.९२	४.९२
	प्रदेश अनुदान र विशेष अनुदान तर्फको जम्मा	२०००.	६९२९९.८	७१२९९.८	१९६०.५	५५५२३.८७	५७४८४.३७	९८.०२	८०.९३	८०.६३
३	संघीय कार्यक्रम अन्तर्गत	०.	५४७०.	५४७०.	०.	४९११.१२	४९११.१२			८९.७८
	DoA	०.	१०००.	१०००.	०.	७२९.४	७२९.४			७२.९४
	ADS	०.	७५.	७५.	०.	०.	०.		०.	०.
	PMAMP	०.	४३९५.	४३९५.	०.	४१८१.७३	४१८१.७३		९५.१५	९५.१५
	<b>कूल जम्मा (1+2+3)</b>	<b>२०००.</b>	<b>७४७६९.८</b>	<b>७६७६९.८</b>	<b>१९६०.५</b>	<b>६०४३४.९९</b>	<b>६२३९५.४९</b>	<b>९८.०२</b>	<b>८०.८४</b>	<b>८१.२८</b>



ख) वार्षिक भारित प्रगति विवरण

क्रस	बजेट उप शिर्षक नं	लक्ष भार		प्रगति भार		भारीत प्रगति प्रतिशत	
		तेश्रो चौमासिक	वार्षिक जम्मा	तेश्रो चौमासिक	वार्षिक जम्मा	तेश्रो चौमासिक मात्र	वार्षिक जम्मा
१	प्रदेश अनुदान अन्तर्गतको जम्मा	३३.२७	१००.०	२६.३४	८१.१७	७९.१७	८१.१७
२	विशेष अनुदान तर्फको कार्यक्रम जम्मा					८०.८४	८३.८६
	स्याउ खेती विस्तार तथा व्यवसायिकरण आयोजना	८२.०	१००.०	७२.८०	८६.४९	८८.७८	८६.४९
	शितोष्ण फलफूल खेती विस्तार तथा व्यवसायिकरण आयोजना	५३.९०	१००.०	७.५४	८.७२	१३.९९	८.७२
	प्रदेश अनुदान र विशेष अनुदान तर्फको जम्मा					८०.३६	८२.५१
३	संघ शसर्त अनुदान					९५.४६	९६.३३
	DoA	०.०	१००.०	०.०	९६.२२	०.०	९६.२२
	ADS	४०.०	१००.०	०.०	०.०	०.०	०.०
	PMAMP	३३.२०	१००.०	३२.४०	९८.०	९७.५९	९८.०
	<b>कूल जम्मा (1+2+3)</b>					८०.४६	८३.५६

३.४ आ.व. २०७९/८० मा सञ्चालित कार्यक्रमबाट हाँसिल भएका मुख्य मुख्य उपलब्धिहरु

क) वार्षिक विकास कार्यक्रम (ब.उ.शि.नं. ३१२०१०१६) बाट हाँसिल भएका मुख्य उपलब्धिहरु

क्र.सं.	आयोजना/कार्यक्रमको नाम	एकाइ	वार्षिक लक्ष्य	विनियोजित बजेट	कुल खर्च	खर्च प्रतिशत	सञ्चालित क्रियाकलापहरु परिमाणात्मक	यस अवधिसम्म हासिल भएको मुख्य मुख्य उपलब्धिहरु
१	मुख्यमन्त्री जलवायुमैत्री नमूना कृषि गाँउ कार्यक्रम	गाँउ	३	३०००	२८८१.२१९	९६.०४१	बगैँचा संरक्षणका लागि तारबार-८३० मिटर, पक्की सिंचाई कुलो निर्माण-६० मिटर, पि.पि ई सेट-७४, कृषि यन्त्र तथा उपकरण वितरण (पावर स्प्रेयर-९, सिकेचर /आरी-२७)	स्याउ बगैँचाको संरक्षणमा सहयोग पुगेको। सिंचाई संरचनामा सुधार भएको। विषादीको सुरक्षित प्रयोगमा सहयोग पुगेको। फार्म यान्त्रीकरणमा सहयोग पुगेको।
२	स्याउ खेती विस्तार तथा व्यवसायीकरण आयोजना, मुस्तांग	पटक	१	३९२४३	३२७३९.३६७	८३.४२७	उच्च घनत्व स्याउ बगैँचा व्यवस्थापन-३१६ रोपनी, फार्म यान्त्रीकरण सहयोग (मिनी टिलर-३३, पावर स्प्रेयर-३० र अन्य कृषि यन्त्र-६), रोगकीरा नियन्त्रणमा सहयोग-६४ जना कृषक, प्रांगारिक मल वितरण-५८२ कृषक	३१६ रोपनी जग्गामा उच्च घनत्व स्याउ बगैँचा व्यवस्थापन, फार्म यान्त्रिकरण सहयोगबाट ६९ कृषक लाभान्वित, प्रांगारिक मल वितरण कार्यक्रमबाट ५८२ कृषक लाभान्वित करिव ६४ हेक्टर स्याउ बगैँचाको मलखाद व्यवस्थापनमा सहयोग पुगेको।
३	शितोष्ण फलफूल खेती विस्तार तथा व्यवसायीकरण आयोजना, गण्डकी प्रदेश	पटक	१	१४९३.४	७३.५३५	४.९२४	२५० खुर्पानीका विरुवा वितरण र बगैँचा स्थापनामा सहयोग	करिव १२.५ रोपनी जग्गामा खुर्पानीका विरुवा रोपण तथा बगैँचा व्यवस्थापन कार्य

क्र.सं.	आयोजना/कार्यक्रमको नाम	एकाइ	वार्षिक लक्ष्य	विनियोजित बजेट	कुल खर्च	खर्च प्रतिशत	सञ्चालित क्रियाकलापहरु परिमाणात्मक	यस अवधिसम्म हासिल भएको मुख्य मुख्य उपलब्धिहरु
४	क्षेत्रफल विस्तारका आधारमा तरकारी उत्पादनमा प्रोत्साहन कार्यक्रम	हेक्टर	२	१२०	९६	८०	करिव ३० रोपनी जग्गामा तरकारी खेति विस्तार भएको	तरकारी खेति विस्तार-३० रोपनी
५	बाँझो जग्गामा खेती गर्न प्रोत्साहन सहयोग	हेक्टर	१०	१०००	६२७	६२.७	करिव ६.२७ हेक्टर बाँझो जमिनमा खेति	करिव ६.२७ हेक्टर बाँझो जमिनमा आलु र स्याउ खेति
६	विशेष बाली प्रवर्द्धन कार्यक्रम	हे.	५	१००	४९९.३५३	४९९.३५	सिमिर फापर खेति-५ हेक्टर र प्याकेजिड सहयोग	सिमिर फापर खेति-५ हेक्टर र प्याकेजिड सहयोग
७	बीज वृद्धि कार्यक्रम	पटक	२	८००	७०१	८७.६२५	स्थानीय आलुको विउ उत्पादन र प्याकेजिडमा सहयोग	स्थानीय आलुको विउ उत्पादन र प्याकेजिडमा सहयोग
८	साना सिँचाई कार्यक्रम	संख्या	५	१०००	९३९.८८५	९३.९८९	५ वटा साना कुलो निर्माण तथा मर्मतमा सहयोग पुगेको।	सिँचाई सुविधा थप ८ रोपनी
९	साना व्यवसायिक कृषि फार्म स्थापना	संख्या	१५	३०००	२८७२.४८६	९५.७५	फलफूल खेति विस्तार- ५.५ हेक्टर, आलु खेति-१.५ हेक्टर र खेतबारी संरक्षणका लागि तारवार निर्माण	फलफूल खेति विस्तार- ५.५ हेक्टर, आलु खेति-१.५ हेक्टर र खेतबारी संरक्षणका लागि तारवार निर्माण
१०	बीमा प्रिमियममा २५% अनुदान	पटक	२	५००	२१५.३	४३.०६	उच्च घनत्व स्याउ खेतिमा बाली विमा गरिएको।	करिव ८० रोपनी स्याउ खेतिमा भएको लगानीको सुरक्षण, लाभान्वित ६ जना

क्र.सं.	आयोजना/कार्यक्रमको नाम	एकाइ	वार्षिक लक्ष्य	विनियोजित बजेट	कुल खर्च	खर्च प्रतिशत	सञ्चालित क्रियाकलापहरू परिमाणात्मक	यस अवधिसम्म हासिल भएको मुख्य मुख्य उपलब्धिहरू
११	विपन्नवस्तीमा मुख्यमन्त्री कार्यक्रम	संख्या	१	२०००	१९९८.५	९९.९२५	विपन्न घरधुरीलाई बाखापालन, कुखुरापालन, तरकारी खेतिमा सहयोग गरिएको।	३३ जना विपन्न घरपरिवारको घरयासी आम्दानी बृद्धिमा सहयोग पुगेको।
१२	आलु खेती प्रवर्धन कार्यक्रम	हे.	५	५००	५००	१००	आलु खेतिका लागि विउ, मल र कृषि यन्त्र उपकरणमा सहयोग	आलु खेति विस्तार २.५ हेक्टर र ५ हेक्टरमा लगाईएको आलु खेतिको उत्पादकत्व करिब १० प्रतिशतले बढ्ने
१३	ग्रामिण पोषण सुरक्षा कार्यक्रम	संख्या	२	१०००	९७४.२	९७.४२	कुखुरापान र बाखापालनमा सहयोग	३४ जना कृषक परिवारको पोषण सुधारमा सहयोग पुग्ने
१४	उन्नत खेति प्रविधि प्रदर्शन कार्यक्रम	संख्या	५	२५०	२४१.१३५	९६.४५४	MM106 रुटस्टक भएको स्याउ कलमी विरुवा र M९ रुटस्टक भएको स्याउ कलमी विरुवाको प्रभावकारीता र मिनी थ्रेसरको उपयोगिता प्रदर्शन हुने।	MM106 रुटस्टक भएको स्याउ कलमी विरुवा, M९ रुटस्टक भएको स्याउ कलमी विरुवाको प्रभावकारीता र मिनी थ्रेसरको उपयोगिताको बारेमा जानकारी उपलब्ध हुने।

ख) PMAMP, बजेट खर्च शिर्षक नं ३१२९११२१ कार्यक्रम सञ्चालनबाट हाँसिल भएका मुख्य उपलब्धिहरु

क्र.सं.	आयोजना/कार्यक्रमको नाम	एकाइ	वार्षिक लक्ष्य	विनियोजित बजेट	कुल खर्च	खर्च प्रतिशत	यस अवधिसम्म हासिल भएको मुख्य मुख्य उपलब्धिहरु
१	आ.व. २०७८/७९ मा स्थापना भएका व्यवसायिक कृषि उत्पादन केन्द्र विकास कार्यक्रमको निरन्तरता	संख्या	३.००	४०८०.००	४०७५.८०	९९.९०	करिव २ लाख लिटर क्षमताको एक पानी टंकी सहितको सिंचाई पूर्वाधार निर्माण, सिंचाई कुलो निर्माण-८० मिटर, कृषि यान्त्रिकरण सहयोग, प्रांगारिक मल र रोगकीरा व्यवस्थापनमा सहयोगबाट स्याउ बगैँचाको उत्पादकत्व बृद्धिमा योगदान पुग्ने। उच्च घनत्व स्याउ बगैँचा व्यवस्थापन १५ रोपनी र ओखर खेति विस्तार करिव २० रोपनी

ग) कृषि जैविक विविधता कार्यक्रम (बजेट खर्च शिर्षक नं ३१२९११२२) सञ्चालनबाट हाँसिल भएका मुख्य उपलब्धिहरु

क्र.सं.	आयोजना/कार्यक्रमको नाम	एकाइ	वार्षिक लक्ष्य	विनियोजित बजेट	कुल खर्च	खर्च प्रतिशत	यस अवधिसम्म हासिल भएको मुख्य मुख्य उपलब्धिहरु
१	कृषि जैविक विविधता संरक्षण कार्यक्रम	पटक	१.००	१०००.००	७२९.४०	७२.९४	रैथाने बालीका खाद्य परिकार बनाउने तालिम सञ्चालनबाट सामुदायिक विद्यालयमा दिवा खाजा बनाउने कार्यमा खटिने कर्मचारी र सामुदायिक होमस्टे सञ्चालक २२ जना लाभान्नावित, ६ वटा सामुदायिक विद्यालयलाई दिवा खाजा बनाउन प्रयोग हुने ईलेक्ट्रिक ओभन वितरण र रैथाने बाली खेति प्रविधी पुस्तिका प्रकाशन तथा वितरण

३.५ लक्ष्य अनुसार प्रगति कम भएका कार्यक्रम र प्रगति कम हुनुका कारणहरु

क्र सं	स्वीकृत कार्यक्रमको नाम	लक्ष्य	प्रगति	प्रगति कम हुनाका कारणहरु
	<b>बार्षिक विकास कार्यक्रम (ब.उ.शि.नं. ३१२०१०१६) तर्फ</b>			
१	स्थानीय तहका पदाधिकारी/कृषि प्राविधिकसंग समन्वयात्मक बैठक/अन्तरक्रिया	६	१.००	चौमासिक रूपमा सञ्चालन गरिएको DATWG को बैठक मार्फत स्थानीय तहसंग समन्वय भएकाले अन्य बैठक कार्यक्रम राख्न आवश्यक नभएकाले
२	बाली विमाको विमा शुल्कमा अनुदान	२	१	न्यून आवेदन पेश भएकाले।
३	बाँझो जग्गामा व्यवसायिक खेति प्रोत्साहन कार्यक्रम	१०	६	कार्य सम्पन्न नभएकाले
४	कार्यक्रम सार्वजनिकीकरण तथा सार्वजनिक सुनवाई	२	१	कार्यबोझका कारण सार्वजनिक सुनवाई आषाढ महिनामा सञ्चालन गर्न नसकिएको, श्रावण महिनामा सञ्चालन हुने
५	आई.पी.एम.(IPM) कृषक पाठशाला संचालन	१	०.००	न्यून प्राविधिक जनशक्ति, कार्यबोझ धेरै
	<b>संघीय शसर्त तर्फ</b>			
१	कृषि जैविक विविधता संरक्षण गर्न फिल्ड जिन बैंक स्थापनामा सहयोग, (स्थान: बाली विज्ञान अध्यापन भईरहेको श्री थासाङ-२ मा अवस्थित जनआदर्श अमरसिंह मा.वि	२	१	साझेदारी संस्थाबाट सम्झौता अनुसार कार्य सम्पादन नभएकाले।
२	स्थानीय तह तथा जिल्लाहरुमा सञ्चालित कृषि तथा पशुपन्छी विकास कार्यक्रमहरुको अनुगमन तथा प्रतिवेदन	३	०	कार्यालयको नियमित कार्यक्रमबाट अनुगमन सम्बन्धि कार्य सम्पादन भएकाले र यो कार्यक्रम छुट्टै सञ्चालन गर्न न्यून प्राविधिक जनशक्ति र अधिक कार्यबोझ

३.६ कृषि ज्ञान केन्द्र, मुस्ताडबाट आ.व. २०७९/८० मा अनुदान प्राप्त गरेका लाभग्राहीहरूको विवरण

क्र.सं.	अनुदानग्राही संस्था/कृषकको नाम	स्थानीय तहको नाम	वडा नं.	सम्पर्क व्यक्तिको नाम	सम्पर्क नम्बर	रकम रु. हजारमा			प्रयोजन
						कार्यालय ले बेहोर्ने रकम	अनुदानग्राही को रकम	भुक्तानी भएको रकम	
१. कार्यक्रमको नाम:- साना सिंचाई कार्यक्रम									
१	चिमाड पशु पन्छी मत्स्य पालन तथा कृषि उपज समूह	घरपझोड	१	रन्जित थकाली	९८४६६४२७८८	२००	२३.२७७	१९२	कुलो मर्मत र पाईप सिंचाई
२	श्री स्याड फोला सामुदायिक कृषि सहकारी संस्था लि.	घरपझोड	३	सुरेन्द्र थकाली	९८५७६५००३५	२००	२३.८२९	१९२	सिंचाई कुलो मर्मत
३	लुप्रा च्याङ्गा पालन समूह	बारागुड मुक्तिक्षेत्र	१	छाड रिडजिड गुरुड	९८४११६९६४२	२००	२१.८३५	१९२	सिंचाई कुलो मर्मत
४	लोमान्थाड नमुना कृषि समूह	लोमान्थाड	५	छेवाड गुरुड	९८५६०७५६३५	२००	२३.८७८	१६२.११८	कच्ची कुलो निर्माण
५	ठेकार कृषक समूह	लोमान्थाड	३	कर्म सुन्दुक गुरुड	९८६१००५७६७	२००	३०.९७३	१९२	सिंचाई कुलो मर्मत तथा सुधार
कार्यक्रमको नाम:-मुख्यमन्त्री जलवायुमैत्री नमुना कृषि गाउँ कार्यक्रम									
१	फल्याक नमुना कृषक समुह	बारागुड मुक्तिक्षेत्र	५	छैवाड आड्टाक गुरुड	९८४७६७०६५८	१०००	२६६.८९५	९७८.८१३	कृषि यन्त्र तथा उपकरण खरिद, विषादी खरिद र बगैँचा संरक्षणका लागि तारवार निर्माण
२	स्यालम कृषि सहकारी संस्था	थासाड	१	विष्णु थकाली	९८४७६६६९९६	१०००	१७६	९८३.३३८	बगैँचा संरक्षणका लागि तारवार निर्माण र पिपिई सेट खरिद

क्र.सं.	अनुदानग्राही संस्था/कषकको नाम	स्थानीय तहको नाम	वडा नं.	सम्पर्क व्यक्तिको नाम	सम्पर्क नम्बर	रकम रु. हजारमा			प्रयोजन
३	घमी नमुना सामुदायिक कृषि समुह	लोघेकर दामोदरकुण्ड	४	पेमा छसेड गुरुड	९८६७७४४९००	१०००	१७६.४	८६७.६२४	बगैचा संरक्षणका लागि तारवार निर्माण, सिंचाई कुलो निर्माण र पिपिई सेट खरिद
३. कार्यक्रमको नाम:- साना व्यवसायिक कृषि फर्म स्थापना तथा विस्तार कार्यक्रम									
१	रिन्जिड धावा कृषि फर्म	बारागुड् मुक्तिक्षेत्र-	५	रिन्जिड धावा गुरुड्	९८४५६३५५४७	२००	२००	२००	आलु खेति
२	उमंग कृषि तथा पशुपन्छी फर्म	घरपझोड्	५	मनिका थकाली	९८५७६२४०१२	२००	२००	२००	कागजी बदाम खेति
३	जमुना कृषि तथा पशुपन्छी फर्म व्यवसाय	थासाड्	४	जमुना बि.क.	९८४३३२२१०६	२००	२००	२००	आलु, तरकारी
४	कर्मा कृषि तथा पशुपन्छी फर्म	घरपझोड्	१	निरज थकाली	९८५१०११२४७	२००	२००	२००	स्याउ खेति
५	ढोघाड कृषक समूह	बारागुड् मुक्तिक्षेत्र	२	रोडजेड गुरुड	९८५७६५०५०५	२००	२००	२००	स्याउ खेति
६	जि.आर.अर्गानिक एग्रो स्याउ फर्म	बारागुड् मुक्तिक्षेत्र	२	रमेश गुरुड	९८५७६५०३५७	२००	२००	२००	स्याउ खेति
७	बुद्ध एग्रो फर्म	घरपझोड्	२	रश्मी लालचन	९८४६७८७१३८	२००	२००	२००	स्याउ खेति
८	सपनाखोला एग्रो फर्म	बारागुड् मुक्तिक्षेत्र	२	न्डिमा ओड्दी गुरुड्	९८५१०५९१२३	२००	२००	२००	स्याउ खेति
९	सपी कृषि तथा पशुपन्छीपालन फर्म	घरपझोड्	२	अमृत प्रसाद हिराचन	९८६४५९९४९०	२००	२००	२००	स्याउ खेति
१०	ढी व्यवसायिक स्याउ फर्म	लोघेकर दामोदरकुण्ड	४	जिकमी वाड्दी विष्ट	९८४९२७८०४५	२००	२००	१९५.१	स्याउ खेति
११	दामोदर कुण्ड कृषि तथा पशुपालन फर्म	लोघेकर दामोदरकुण्ड	१	किमी छोटैन गुरुड	९८५७६५०६१३	२००	२००	२००	स्याउ खेति



क्र.सं.	अनुदानग्राही संस्था/कषकको नाम	स्थानीय तहको नाम	वडा नं.	सम्पर्क व्यक्तिको नाम	सम्पर्क नम्बर	रकम रु. हजारमा			प्रयोजन
१२	तेन्जिङ नुर्वु कृषि तथा पशुपन्छी पालन फर्म	लोघेकर दामोदरकुण्ड	१	शाक्य सिङ्गी गुरुङ	९८४६७५६९९१	२००	२००	२००	स्याउ खेति
१३	डारुङ कृषि तथा पशुपालन फर्म	लोघेकर दामोदरकुण्ड	१	टसी लण्डुप गुरुङ	९८६७७४४७८९	२००	२००	१८९.४	स्याउ खेति
१४	मुक्तिनाथ मलिटपर्वोज एग्री फर्म प्रा.लि.	बारागुङ मुक्तिक्षेत्र	१	नाम्या वाङ्दी गुरुङ	९८५११८७३७१	२००	२००	२००	स्याउ खेति
१५	शुक्मी कृषि तथा पशुपन्छी पालन फर्म	घरपझोड	२	मन बहादुर हिराचन	९८४७७४२५८१	२००	२००	९०	स्याउ खेति
४. कार्यक्रमको नाम:-बीउ उत्पादनमा प्रोत्साहनमुलक अनुदान कार्यक्रम									
१	छैवाड अर्गानिक कृषि फर्म	बारागुङ	५	छैवाड आइटाक गुरुङ	९८४७६७०६५८	१५०	१५०	१५०	आलु खेति
२	दाजु भाई कृषि फर्म	बारागुङ	५	सोनाम छिरिङ गुरुङ	९८६०३५६५५१	१५०	१५०	१०१	आलु र सिमी खेति
३	नेविरा कृषि तथा पशुपालन फर्म	घरपझोड	२	दिपक लालचन	९८५७६५००४०	३००	३००	३००	आलु खेति
४	नेरसाङ्ग कृषि तथा पशुपन्छी पालन फर्म	घरपझोड	३	विनोद लालचन	९८५७६५०४२५	१५०	१५०	१५०	आलु खेति
५. कार्यक्रमको नाम:-क्षेत्रफलको आधारमा तरकारी उत्पादन									
१	लहड्बुग स्याउ खेती तथा बिक्री वितरण फार्म	बारागुङ मुक्तिक्षेत्र	५	छाड रिडजिङ गुरुङ	९८४७७९०१८४	१२०	१२०	१२०	आलु, सिमी, काउली, बन्दा, गोलभेडा खेति
२	खाड्छेमा कृषि तथा पशुपन्छी फर्म	लो-घेकर दामोदरकुण्ड	४	डन्टु गुरुङ	९८६६६४४४९६	१५०	१५०	१५०	आलु, साग, बन्दा, काउली, गोलभेडा खेति
३	बहुउद्देश्यीय कृषि तथा पशुपन्छी फर्म	बारागुङ मुक्तिक्षेत्र	४	कुङ्गा धिकी गुरुङ	९८४७७४२५५९	९०	९०	९०	बन्दा, काउली, गोलभेडा, रायो

वार्षिक प्रगति तथा कृषि तथ्यांक पुस्तिका, आ.व. २०७९/८०

कृषि ज्ञान केन्द्र, मुस्ताङ

क्र.सं.	अनुदानग्राही संस्था/कृषकको नाम	स्थानीय तहको नाम	वडा नं.	सम्पर्क व्यक्तिको नाम	सम्पर्क नम्बर	रकम रु. हजारमा			प्रयोजन
४	मोलम कृषि तथा पशुपन्छी फर्म	बारागुड मुक्तिक्षेत्र	५	मोलम लहामु गुरुड	९८६४४२०९५ २	१५	१५	१५	गाजर, बन्दा, काउली, गोलभेडा, रायो, आलु
५	नमुना स्याड पशुपालन तथा कृषि उपज प्रशोधन समूह	घरपझोड	३	भिमलाल थकाली	९८४६७७०२१२	४५	४५	४५	आलु, सागसब्जी खेति
६. कार्यक्रमको नाम:-विशेष बाली प्रवर्द्धन सम्बन्धि कार्यक्रम									
१	सिरिघाड कृषक समूह	घरपझोड	४	मिम कुमारी गुरुड	९८५७६५०५५ ९	३००	३३.३४	२९४.९२५	सिमी उत्पादन
२	छुसाड च्याडग्रा पालन समुह	बारागुड	३	कुङ्क तेन्जिड गुरुड	९८४१५४५७९ ४	१९९.८ ३	२२.२२	१९६.५७	सिमी उवा र फापर उत्पादन
७. कार्यक्रमको नाम:- बालिको विमा शुल्कमा अनुदान कार्यक्रम									
१	मुस्ताड भेन्चर प्रा.ली	घरपझोड	५	सुरेश गुरुड	९८५७६५०५५ ९	१६७	१६७	१६७	उच्च घनत्व स्याड बगैँचा
२	आई पि एम एप्पल कृषि फर्म	थासाड	१	निरज तुलाचन	९८४१५४५७९ ४	४९.	४९.	४९.	उच्च घनत्व स्याड बगैँचा
८. कार्यक्रमको नाम:-आलु खेती प्रवर्द्धन कार्यक्रम									
१	च्याडपुई बहुउद्देश्यीय नमुना कृषक समूह	घरपझोड	३	स्याड	जीवन थकाली	१५०	१५०	१४६.५६	आलु खेति प्रवर्धन
२	माफाँमितीरी कृषि सहकारी संस्था	घरपझोड	२	माफाँ	कमल हिराचन	१७५	१७५	१७१.११	आलु खेति प्रवर्धन
३	धमाड कृषक समूह	घरपझोड	२	धमाड	दिपक लालचन	१७५	१७५	१७१.२२	आलु खेति प्रवर्धन
९. कार्यक्रमको नाम:-ग्रामिण पोषण सुरक्षण कार्यक्रम									
१	यागा कृषि समुह	लोघेकर	४	टसि छिरिड गुरुड		४८६.२	५५.५५	४७७.६२	बाखापालन

क्र.सं.	अनुदानग्राही संस्था/कषकको नाम	स्थानीय तहको नाम	वडा नं.	सम्पर्क व्यक्तिको नाम	सम्पर्क नम्बर	रकम रु. हजारमा			प्रयोजन
		दामोदरकुण्ड							
२	प्रगतिशिल आर्य आर्जन कृषक समुह	थासाड	४	जिवन गोतामे	९८४६४८९८६५	४७६	५५.५५	४६८.४०९	कुखुरापालन
१०. कार्यक्रमको नाम:- विपन्न वस्तिमा मुख्यमन्त्री कार्यक्रम									
१	जीविकोपार्जन सुधार कृषक समुह	थासाड	५	मन बहादुर वि.क.		२०००	२७८	१९.७६	बाखापालन, कुखुरापालन, गाईपालन, बंगुरपालन र तारकारी खेति
११. कृषि जैविक विविधता संरक्षण कार्यक्रम									
१	श्री जनशक्ति मा.वि.	बारागुड मुक्तिक्षेत्र	४	रामचन्द्र पराजुली	९८४६९६६७४७	६९.७५	२३.२५	६९.७५	रैथाने बालीका खाद्यपरिकार बनाउन प्रयोग हुने ईलेक्ट्रिक ओभन लागत साझेदारीमा खरिद
२	श्री जनआदर्श अमरसिंह मा.वि.	थासाड	२	खिम बहादुर गुरुड	९८४६३९७५५८	६९.७५	२३.२५	६९.७५	रैथाने बालीका खाद्यपरिकार बनाउन प्रयोग हुने ईलेक्ट्रिक ओभन लागत साझेदारीमा खरिद
३	श्री आधारभूत विद्यालय	थासाड	५	विनोद थापा	९८४४७०४७६८	६९.७५	२३.२५	६९.७५	रैथाने बालीका खाद्यपरिकार बनाउन प्रयोग हुने ईलेक्ट्रिक

क्र.सं.	अनुदानग्राही संस्था/कषकको नाम	स्थानीय तहको नाम	वडा नं.	सम्पर्क व्यक्तिको नाम	सम्पर्क नम्बर	रकम रु. हजारमा			प्रयोजन
									ओभन लागत साझेदारीमा खरिद
४	श्री जनवल मा वि	घरपझोड	२	दुर्गा दत्त ढकाल	९८४६६९८३४३	६९.७५	२३.२५	६९.७५	रैथाने बालीका खाद्यपरिकार बनाउन प्रयोग हुने ईलेक्ट्रिक ओभन लागत साझेदारीमा खरिद
५	श्री जनहित मा वि	घरपझोड	४	रामचन्द्र अधिकारी	९८५६०३४३९९	६९.७५	२३.२५	६९.७५	रैथाने बालीका खाद्यपरिकार बनाउन प्रयोग हुने ईलेक्ट्रिक ओभन लागत साझेदारीमा खरिद
६	श्री योगेन्द्र मा वि	थासाड	९	गोविन्द प्रसाद श्रेष्ठ	९८५७६२७२२९	६९.७५	२३.२५	६९.७५	रैथाने बालीका खाद्यपरिकार बनाउन प्रयोग हुने ईलेक्ट्रिक ओभन लागत साझेदारीमा खरिद
१२. कार्यक्रमको नाम: व्यावसायिक कृषि उत्पादन केन्द्र (ब्लक विकास) कार्यक्रम									
१	चिमाड जनचेतना कृषक समुह	घरपझोड	९	सज्जोग थकाली	९८४०६९०२५०	१३६०	१३६०	१३९६.३४६	स्याउ बगैचा व्यवस्थापन तथा सुदृढीकरण

क्र.सं.	अनुदानग्राही संस्था/कषकको नाम	स्थानीय तहको नाम	वडा नं.	सम्पर्क व्यक्तिको नाम	सम्पर्क नम्बर	रकम रु. हजारमा			प्रयोजन
२	मार्फा कृषि सहकारी संस्था लि	घरपझोड	२	काल बहादुर लालचन	९८५७६५०० ४०	१३६०	१०१०	१३२५.१४१	स्याउ बगैँचा व्यवस्थापन तथा सुदृढीकरण र सिंचाई कुलो निर्माण
३	धौलागिरी गुरुसाङ्गो कृषि सहकारी सं लि	थासाङ	२	जीवन थकाली	९८४७६१६६ ७९	१३५९.८ २५	३३४.६७५	१३३५.१७४	ओखर खेति विस्तार तथा बगैँचा व्यवस्थापन र सिंचाई संरचना निर्माण
१३. कार्यक्रमको नाम:- "स्याउ खेति विस्तार तथा व्यवसायीकरण आयोजना ": उच्च घनत्व स्याउ खेति नयाँ बगैँचा व्यवस्थापन									
१	चिमाङ जनचेतना कृषक समुह	घरपझोड	१	सन्जोग थकाली	९८४०६१०२ ५०	४५६.३९ ४	४५६.३९४	४३६.७६	स्टेकिङ र सपोर्ट सिस्टम, थोपा सिंचाई
२	सिनेरा कृषि तथा पशुपंक्षी पालन फर्म	घरपझोड	२	शुभक लालचन	९८५७६५०३ ६६	३१३.९८	३१३.९८	२९५.७४	स्टेकिङ र सपोर्ट सिस्टम, सिमेन्टेड कुलो निर्माण
३	नेविरा कृषि फर्म तथा पशुपालन व्यवसाय	घरपझोड	२	दिपक लालचन	९८५७६५०० ४०	४५४.९९ ६	४५४.९९६	४३७.९	स्टेकिङ र सपोर्ट सिस्टम, फेन्सिङ जाली निर्माण
४	पुजा कृषि तथा पशुपंक्षी पालन व्यवसाय	घरपझोड	२	बिमल लालचन	९८५७६५०० ७८	३३७.९९ ७	३३७.९९७	३२१.११	स्टेकिङ र सपोर्ट सिस्टम, सिमेन्टेड कुलो निर्माण
५	हिमालियन एग्रो पशुपंक्षी तथा फलफुल प्रशोधन उद्योग	घरपझोड	२	विजेन लालचन	९८४६०५५१ ३३	३३०.४० ४	३३०.४०४	३१५.८४	स्टेकिङ र सपोर्ट सिस्टम, कुलो निर्माण

क्र.सं.	अनुदानग्राही संस्था/कषकको नाम	स्थानीय तहको नाम	वडा नं.	सम्पर्क व्यक्तिको नाम	सम्पर्क नम्बर	रकम रु. हजारमा			प्रयोजन
६	मार्फा पोम्क्यु कृषक समह	घरपझोड	२	राजुप्रसाद लालचन	९८५७६५०२ ९०	३२९.७४ ८	३२९.७४८	३१६.५	स्टेकिड र सपोर्ट सिस्टम,सिमेन्टेड कुलो निर्माण
७	श्री कृष्ण कृषि तथा पशुपक्षी पालन फर्म	घरपझोड	२	कृष्ण कुमार ज्वारचन	९८४७६७०६ १०	५५.५२	५५.५२	५३.४३३	स्टेकिड र सपोर्ट सिस्टम
८	मार्फा मितेरी कृषि सहकारी संस्था लि.	घरपझोड	२	शतिलाल ज्वारचन	९८५६०४१३ ००	२७२.०८ ६	२७२.०८६	२६२.७५	स्टेकिड र सपोर्ट सिस्टम,थोपा सिचाई
९	मार्फा कृषि फलफुल तथा पशुपालन फर्म	घरपझोड	२	श्याम प्रसाद लालचन	९८४७७४२५ ८१	३२७.५२ २	३२७.५२२	३१४.०३	स्टेकिड र सपोर्ट सिस्टम,फेन्सिड जाली निर्माण
१०	सपी कृषि तथा पशुपक्षी पालन फर्म	घरपझोड	२	अमृत प्रसाद हिराचन	९८६४५९९४९ ०	४७९.२६	४७९.२६	४६०.११	स्टेकिड र सपोर्ट सिस्टम,थोपा सिचाई
११	हिमालियन एकिकृत कृषि तथा पशुपक्षी नमुना समुह	घरपझोड	३	बिरेन्द्र थकाली	९८४७६८०३ ९४	६३.८०६	६३.८०६	६१.१८३	स्टेकिड र सपोर्ट सिस्टम,फेन्सिड जाली निर्माण
१२	श्री स्याड फोला सामुदायिक सहकारी संस्था लि.	घरपझोड	३	डुन्टुक गुरुड	९८५७६५०० ०३	६५४.३२ ८	६५४.३२८	६२७.२८	स्टेकिड र सपोर्ट सिस्टम,थोपा सिचाई,टुकी निर्माण
१३	हप्के गुरुड	घरपझोड	३	हप्के गुरुड	९८६०५२३० ४७	३८.०४	३८.०४	३६.९०६	स्टेकिड र सपोर्ट सिस्टम,थोपा सिचाई
१४	ए.वि.सि स्याउ फर्म	घरपझोड	३	बिनोद थकाली	९८५७६५०१२६	६२.६४७	६२.६४७	५९.७१७	स्टेकिड र सपोर्ट सिस्टम,फेन्सिड जाली निर्माण

क्र.सं.	अनुदानग्राही संस्था/कषकको नाम	स्थानीय तहको नाम	वडा नं.	सम्पर्क व्यक्तिको नाम	सम्पर्क नम्बर	रकम रु. हजारमा			प्रयोजन
१५	च्याडपुई बहुउद्देशिय नमुना कृषक समुह	घरपझोड	३	जिवन थकाली	९८४३२८६८ ९३	२८१.६२ ३	२८१.६२३	२७३.७७	स्टेकिड र सपोर्ट सिस्टम,फेन्सिड जाली निर्माण
१६	टस्हीव फलफुल खेती तथा प्रशोधन केन्द्र	घरपझोड	४	टसी स्हाडमो गुरुडसेनी	९८५११००७ ५४	६३.५८४	६३.५८४	६०.६५९	स्टेकिड र सपोर्ट सिस्टम,थोपा सिचाई
१७	ट्रान्स हिमालियन कृषि तथा पशुपक्षी फर्म	घरपझोड	४	दिनेशलाल थकाली	९८४७७८८७ ७७	७०.५४२	७०.५४२	६८.०५६	स्टेकिड र सपोर्ट सिस्टम,थोपा सिचाई
१८	निर्मलकुमार गौचन	घरपझोड	४	निर्मलकुमार गौचन	९८४६३१२८ ७३	८३.०९४	८३.०९४	७७.०४८	स्टेकिड र सपोर्ट सिस्टम,थोपा सिचाई
१९	मुस्ताड भ्याली अर्गानिक एग्रिकल्चर फार्म प्रा.लि	घरपझोड	५	झाम्पा तेन्जिड गुरुड	९८६०४७०३ १०	६३२.३२१	६३२.३२१	६००.९७	स्टेकिड र सपोर्ट सिस्टम,थोपा सिचाई
२०	चिम्ले अर्चाडर्स प्रा.लि	घरपझोड	५	कर्म गुरुड	९८५१००९६ ०२	७४०.९९ ४	७४०.९९ ४	७२.१३	स्टेकिड र सपोर्ट सिस्टम,थोपा सिचाई
२१	मेसोकन्तो कृषि तथा पशुपक्षी फर्म	घरपझोड	५	जित बहादुर थकाली	९८४६४४५७ ४९	७४.२८	७४.२८	७०.४६७	स्टेकिड र सपोर्ट सिस्टम,थोपा सिचाई
२२	घोचितन ठिनि बहुउद्देश्य कृषक समुह	घरपझोड	५	कुलबहादुर थकाली	९८५७६५०१ ००	३६३.४४ ६	३६३.४४६	३४८.१३	स्टेकिड र सपोर्ट सिस्टम,थोपा सिचाई
२३	निलगिरी स्याउ नर्सरी	घरपझोड	५	सरिता वि.क	९८६७६४४२ ७०	३२८.७१ ९	३२८.७१९	३१६.४१	स्टेकिड र सपोर्ट सिस्टम,थोपा सिचाई,टुकी निर्माण
२४	डोडा एग्रो प्रा.लि	घरपझोड	५	निमा गुरुड	९८४००६९० ६३	३७५.३९ ४	३७५.३९४	३५३.६७	स्टेकिड र सपोर्ट सिस्टम,थोपा सिचाई

क्र.सं.	अनुदानग्राही संस्था/कषकको नाम	स्थानीय तहको नाम	वडा नं.	सम्पर्क व्यक्तिको नाम	सम्पर्क नम्बर	रकम रु. हजारमा			प्रयोजन
२५	मुस्ताङ हिमालयन एग्रो प्रा.लि	घरपझोड	५	योन्तेन गुरुङ	९८५१२४९५ ५६	६५७.२१	६५७.२१	६३२.४	स्टेकिङ र सपोर्ट सिस्टम, थोपा सिचाई, फेन्सिङ जाली निर्माण
२६	टसी कृषि तथा पशुपंक्षी फर्म	घरपझोड	५	कर्म हिसि घ्याचो गुरुङ	९८५७६५०३ ३२	३३६.४९ ६	३३६.४९६	३२३.२३	स्टेकिङ र सपोर्ट सिस्टम, थोपा सिचाई, टुकी निर्माण
२७	मुस्ताङ भेन्चर प्रा.ली	घरपझोड	५	सरोज तामाङ	९८६७९४९८ ६५	२७७५.० ४६	२७७५.०४ ६	२६६५.६	स्टेकिङ र सपोर्ट सिस्टम, थोपा सिचाई, टुकी निर्माण
२८	आई.पि.एम एप्पल फर्म	थासाङ	१	निरज तुलाचन	९८४६५८३२ २४	३४६.६६ ४	३४६.६६४	३३३.७४	स्टेकिङ र सपोर्ट सिस्टम, थोपा सिचाई
२९	धुन्चे एग्रो फर्म प्रा.लि	थासाङ	१	निर्झरमान शेरचन	९८५१०७३९ ३२	४७६.६६ ३	४७६.६६३	४५१.३६	स्टेकिङ र सपोर्ट सिस्टम, थोपा सिचाई
३०	मुस्ताङ स्याउको जुस तथा सुकुटी उद्योग	थासाङ	१	पदबहादुर थकाली	९८४७६३८० ७८	७१.१५७	७१.१५७	६८.४१२	स्टेकिङ र सपोर्ट सिस्टम,
३१	दियान कृषि तथा पशुपंक्षी पालन फर्म	थासाङ	१	इन्द्रसिंह तामाङ	९८६१९७७९ ३९	३६.३३४	३६.३३४	३४.९१८	स्टेकिङ र सपोर्ट सिस्टम,
३२	धसचे अर्गानिक फर्म	थासाङ	१	दिपक थकाली	९८५७६५०१ ६४	२६३.७७ ८	२६३.७७८	२६१.१४	स्टेकिङ र सपोर्ट सिस्टम,
३३	गौचन थकाली कृषि तथा पशुपंक्षी पालन फर्म	थासाङ	२	विकल्प गौचन	९८६७९७४४ ०४	६२.५३९	६२.५३९	५९.५०२	स्टेकिङ र सपोर्ट सिस्टम, थोपा सिचाई



क्र.सं.	अनुदानग्राही संस्था/कषकको नाम	स्थानीय तहको नाम	वडा नं.	सम्पर्क व्यक्तिको नाम	सम्पर्क नम्बर	रकम रु. हजारमा			प्रयोजन
३४	यमदेवि फगामी	थासाड	२	यमदेवि फगामी	९८६७६०८२ ३५	६२.५३९	६२.५३९	५९.९९	स्टेकिड र सपोर्ट सिस्टम,
३५	महेन्द्र शेरचन	थासाड	२	महेन्द्र शेरचन	९८४६२३१७ ६६	१००.१८ ७	१००.१८७	८८.४५२	स्टेकिड र सपोर्ट सिस्टम,फेन्सिड जाली निर्माण
३६	आनन्द शेरचन	थासाड	२	आनन्द शेरचन	९८५७६५०० ६५	६४.९९९	६४.९९९	६२.४४९	फेन्सिड जाली निर्माण
३७	भट्टचन अर्गानिक कृषि तथा पशुपंक्षी फर्म	थासाड	२	विनोद भट्टचन	९८६४५३४० ४४	५८.६५८	५८.६५८	५६.५४६	स्टेकिड र सपोर्ट सिस्टम,
३८	तमश्री कृषि तथा पशुपालन व्यवसाय	थासाड	२	सोजन हिराचन	९८४०६०३३ २७	५२.३८	५२.३८	५०.४६	स्टेकिड र सपोर्ट सिस्टम,
३९	कर्मा उधमी कृषि तथा पशुपंक्षी पालन फर्म	लोघेकर दामोदरकुण्ड	१	दावा टसी गुरुड	९८५७६७२६ ९०	९५.३३३	९५.३३३	९१.२७३	स्टेकिड र सपोर्ट सिस्टम,थोपा सिचाई
४०	न्हुर्वु कृषि तथा पशुपंक्षी फर्म	लोघेकर दामोदरकुण्ड	१	टै आडग्या गुरुड	९८५७६५०७ ३५	२७४.९१ ८	२७४.९१८	२७८.०५	स्टेकिड र सपोर्ट सिस्टम,फेन्सिड जाली निर्माण
४१	समतेन ढवा गुरुड	लोघेकर दामोदरकुण्ड	३	समतेन ढवा गुरुड	९८५७६५०३ २७	१३३.२५३	१३३.२५३	१२७.७८	स्टेकिड र सपोर्ट सिस्टम,थोपा सिचाई
४२	जि.आर.अर्गानिक एग्रो स्याउ फर्म	वारागुड	१	रमेश गुरुड	९८५७६५०३ ५७	१११.९४ ४	१११.९४४	१०४.०८	स्टेकिड र सपोर्ट सिस्टम,फेन्सिड जाली निर्माण
४३	लुप्रा कृषि तथा पशुपंक्षी एग्रो फर्म	वारागुड	१	पालसाड छिरिड गुरुड	९८४६७४८५ ६४	७५.६३५	७५.६३५	७२.५७३	स्टेकिड र सपोर्ट सिस्टम,थोपा सिचाई

वार्षिक प्रगति तथा कृषि तथ्यांक पुस्तिका, आ.व. २०७९/८०

कृषि ज्ञान केन्द्र, मुस्ताड

क्र.सं.	अनुदानग्राही संस्था/कृषकको नाम	स्थानीय तहको नाम	वडा नं.	सम्पर्क व्यक्तिको नाम	सम्पर्क नम्बर	रकम रु. हजारमा			प्रयोजन
४४	लुप्रा चयाडग्रा पालन समुह	वारागुड	१	टसी ढुण्डुप गुरुड	९८४६५५७९ ३८	६८५.६७	६८५.६७	६५८.६९	स्टेकिड र सपोर्ट सिस्टम, थोपा सिचाई
४५	ढोघाड कृषक समुह	वारागुड	२	छाडरोडजिड गुरुड	९८५७६५०५ ०५	३५४.०३ ७	३५४.०३७	३३८.५४	स्टेकिड र सपोर्ट सिस्टम, पाइप सिचाई
४६	ओम्बे अर्गानिक कृषि फर्म	वारागुड	२	ढच्युड गुरुड	९८५१२८३४ ००	४२३.६३१	४२३.६३१	४११.०८	स्टेकिड र सपोर्ट सिस्टम, फेन्सिड जाली निर्माण
४७	सपना खोला एग्रो फर्म	वारागुड	२	न्हिमा ओडदी गुरुड	९८५१०५९१ २३	९२.४३९	९२.४३९	८४.३६३	स्टेकिड र सपोर्ट सिस्टम,
४८	तइ ल्हँवो कृषक समुह	वारागुड	३	विष्णु अर्पण गुरुड	९८४६७४३२ ०९	४१०.६३ ८	४१०.६३८	४०६.५३	स्टेकिड र सपोर्ट सिस्टम, थोपा सिचाई
४९	मिक च्युड कृषि तथा पशु फर्म	वारागुड	४	मिक च्युड ठकुरी	९८६४६७६२ ६५	६४६.३१२	६४६.३१२	६२०.९९	स्टेकिड र सपोर्ट सिस्टम, सिमेन्टेड कुलो निर्माण
५०	ग्रिन मुक्ति कृषि तथा पशुपक्षी व्यवसाय	वारागुड	४	भिमलाल गरुड	९८६१९८७५ ३८	४३२.३३ ५	४३२.३३५	४१४.७७	स्टेकिड र सपोर्ट सिस्टम, थोपा सिचाई
५१	घ्याल्चेन अर्गानिक स्याउ फर्म	वारागुड	४	पैमा गुरुड	९८४१०९१४ ६९	४३६.८१ १	४३६.८११	४१८.९२	स्टेकिड र सपोर्ट सिस्टम, सिमेन्टेड कुलो निर्माण
५२	छेरिड कृषि तथा पशुपक्षी फर्म	वारागुड	४	कुडका तेन्जिड गुरुड	९८४७७२९६ ९५	३३७.६८३	३३७.६८३	३२४.४८	स्टेकिड र सपोर्ट सिस्टम, सिमेन्टेड कुलो निर्माण

क्र.सं.	अनुदानग्राही संस्था/कषकको नाम	स्थानीय तहको नाम	वडा नं.	सम्पर्क व्यक्तिको नाम	सम्पर्क नम्बर	रकम रु. हजारमा			प्रयोजन
५३	पाल्की कृषि तथा पशुपालन फर्म	वारागुड	४	सानो कान्छा गुरुड	९८४७६७०४ २९	७७.९९९	७७.९९९	७४.३३१	स्टेकिड र सपोर्ट सिस्टम,सिमेन्टेड कुलो निर्माण
५४	छेवाड न्होर्बु कृषि तथा पशुपंक्षी फर्म	वारागुड	४	छेटोल गुरुड	९८४६८०४० ४४	६३.००३	६३.००३	६०.२८९	स्टेकिड र सपोर्ट सिस्टम,थोपा सिचाई
५५	कालीगण्डकी कृषि तथा पशुपक्षी फर्म	वारागुड	४	कुन्जाडमो गुरुड	९८४७६३८१ ३५	६२.९३५	६२.९३५	६०.२९	सिमेन्टेड कुलो निर्माण
५६	सोनम कृषि तथा पशुपक्षी फर्म	वारागुड	४	तेन्जिड नाम्गेल गुरुड	९८४७७३७२ २२	४०७.३३	४०७.३३	३९०.२	स्टेकिड र सपोर्ट सिस्टम,सिमेन्टेड कुलो निर्माण
५७	आमा कर्साड कृषि तथा पशुपक्षी फर्म	वारागुड	४	कार्तोक गुरुड	९८४२८४९९ ९९	३०७.६६ ४	३०७.६६४	२९२.७४	स्टेकिड र सपोर्ट सिस्टम,सिमेन्टेड कुलो निर्माण
५८	रोयल कृषि तथा पशुपक्षी फर्म	वारागुड	४	झयाड ठकुरी	९८६७९७४७ ४६	५४५.५८	५४५.५८	५२०.९	स्टेकिड र सपोर्ट सिस्टम,सिमेन्टेड कुलो निर्माण
५९	हिमालियन कृषि तथा पशुपक्षी अर्गानिक फर्म	वारागुड	४	ल्हामो गुरुड	९८४७७१११ ११	५०६.९९ ६	५०६.९९६	४८७.४४	स्टेकिड र सपोर्ट सिस्टम,सिमेन्टेड कुलो निर्माण
६०	गोम्बो अर्गानिक कृषि तथा पशुपंक्षी फर्म	वारागुड	४	न्हुन्पु गुरुड	९८४७७४२७ ९३	७९९.३२ ७	७९९.३२७	६९६.३	स्टेकिड र सपोर्ट सिस्टम,थोपा सिचाई
६१	डवाड हिसि कृषि तथा पशुपंक्षी अर्गानिक फर्म	वारागुड	४	छिरिड ढोका गुरुड	९८४७७११७ २८	५२४.३२ ९	५२४.३२९	५०३.९२	स्टेकिड र सपोर्ट सिस्टम,सिमेन्टेड

क्र.सं.	अनुदानग्राही संस्था/कषकको नाम	स्थानीय तहको नाम	वडा नं.	सम्पर्क व्यक्तिको नाम	सम्पर्क नम्बर	रकम रु. हजारमा			प्रयोजन
									कुलो निर्माण
६२	बहुउद्देश्य कृषि तथा पशुपंक्षी फर्म	वारागुड	४	कुडगा धिकी गुरुड	९८४७६८०५१०	९१.९२१	९१.९२१	८२.७१२	स्टेकिड र सपोर्ट सिस्टम,फेन्सिड जाली निर्माण
६३	टसी लामो कृषि तथा पशुपक्षी पालन फर्म	वारागुड	४	टसी लामो गुरुड	९८६२१०३६६६	११२.६५१	११२.६५१	१०७.२७	स्टेकिड र सपोर्ट सिस्टम,सिमेन्टेड कुलो निर्माण
६४	कर्मा स्याउ तथा पशुपन्छि फर्म	वारागुड	४	घ्युर्मी गुरुड	९८६९१९११०६०	१०९.१७२	१०९.१७२	१०५.०९	स्टेकिड र सपोर्ट सिस्टम
६५	मोलम कृषि तथा पशुपक्षी फर्म	वारागुड	५	मोलम लहमो गुरुड	९८६४४२०९५२	३१८.७९७	३१८.७९७	३०५.३३	स्टेकिड र सपोर्ट सिस्टम,फेन्सिड जाली निर्माण
६६	लहडवुगा स्याउ खेति तथा विक्री वितरण फर्म	वारागुड	५	छाडरिडजिड गुरुड	९८४७७९०१८४	८३.९३४	८३.९३४	८०.४२८	स्टेकिड र सपोर्ट सिस्टम,थोपा सिचाई
१४. कार्यक्रमको नाम:- "स्याउ खेति विस्तार तथा व्यवसायीकरण आयोजना ": यान्त्रिकरण प्रवर्द्धन कार्यक्रम									
१	कर्मा अर्गानिक एप्पल फर्म	वारागुड	१	लहाक्पा टसी गुरुड	९८५७६५५५७०	२६.२५	८.७५	२६.२५	पावर स्प्रेयर खरिद
२	बयाङ्ग छिरिड गुरुड	वारागुड	४	बयाङ्ग छिरिड गुरुड	९८४७७४२१५२	८०	४०	८०	मिनिटिलर-डिजेल खरिद
३	मिना पशुपंक्षि तथा कृषि फर्म	घरपझोड	५	बुद्धिपल थकाली	९८६७६०८११८	२६.२५	८.७५	२६.२५	पावर स्प्रेयर खरिद
४	माया गुरुड	वारागुड	१	माया गुरुड	९८४७६७०२८२	२६.२५	८.७५	२६.२५	पावर स्प्रेयर खरिद

क्र.सं.	अनुदानग्राही संस्था/कषकको नाम	स्थानीय तहको नाम	वडा नं.	सम्पर्क व्यक्तिको नाम	सम्पर्क नम्बर	रकम रु. हजारमा			प्रयोजन
५	निलगिरी स्याउ फर्म	घरपझोड	५	सरिता वि.क.	९८६७६४४२७०	२६.२५	८.७५	२६.२५	पावर स्प्रेयर खरिद
६	झारकोट पशुपंक्षी पालन तथा कृषि ब्यावसाय	बारागुड	१	खेटूप गुरुड	९८४७६७०२८५	२६.२५	८.७५	२६.२५	पावर स्प्रेयर खरिद
७	झारकोट पशुपालन तथा अर्गानिक फलफुल फर्म	बारागुड	१	टेक बहादुर गुरुड	९८४७७४२७७६	२६.२५	८.७५	२६.२५	पावर स्प्रेयर खरिद
८	मुक्तिक्षेत्र आचुड छिरिड पशुपंक्षी तथा कृषि ब्यवसाय	बारागुड	१	रिदम गुरुड	९८४१८९५२१७	२२.५	७.५	२२.५	स्वाइल ड्रिल मेशिन खरिद
९	छिमी ढोल्कर अर्गानिक पशुपंक्षी तथा कृषि फर्म	बारागुड	१	सम्टु गुरुड	९८४९०२०१८१	८०	४०	८०	मिनिटिलर डिजेल खरिद
१०	उज्वल स्यालम कृषि तथा पशुपंक्षी फर्म	थासाड	१	पुर्ण प्रसाद थकाली	९८६७६८७००७	२६.२५	८.७५	२६.२५	पावर स्प्रेयर खरिद
११	सुमिता पाडलाचे कृषि तथा पशुपालन फर्म	थासाड -1	१	सुमिता शोर्पा	९८४७६१८४०४	८०	४०	८०	मिनिटिलर डिजेल
१२	ठिनि निलगिरि कृषक समुह	घरपझोड	५	रमेश थकाली	९८४६७७८५८३	१०६.२५	३८.७५	१०६.२५	मिनिटिलर डिजेल र पावर स्प्रेयर खरिद
१३	घोचितन ब.कृ.स.	घरपझोड	५	कुल बहादुर थकाली	९८५७६५०१००	८०	४०	८०	मिनिटिलर डिजेल खरिद
१४	हिमालयन एकीकृत कृषि तथा पशुपृषी नमुना समुह	घरपझोड	३	बिरेन्द्र थकाली	९८४७६८०३९४	८०	४०	८०	मिनिटिलर डिजेल खरिद
१५	एम.वि.एस. कृषि तथा पशुपन्ध्री पालन फर्म	थासाड	१	विष्णु शर्मा	९८६७८६४४५९	८०	४०	८०	मिनिटिलर डिजेल खरिद

क्र.सं.	अनुदानग्राही संस्था/कृषकको नाम	स्थानीय तहको नाम	वडा नं.	सम्पर्क व्यक्तिको नाम	सम्पर्क नम्बर	रकम रु. हजारमा			प्रयोजन
१६	डवाड हिसी कृषि तथा पशुपन्ध्री अर्गानिक फर्म	बारागुड	४	छिरिड ढोका गुरुड	९८४७६८०५९६	२६.२५	८.७५	२६.२५	पावर स्प्रेयर खरिद
१७	श्री सिरिघाड कृषक समुह	घरपझोड	४	रजनी शेरचन	९८४७६३७८७८	२६.२५	८.७५	२६.२५	पावर स्प्रेयर खरिद
१८	आमा कर्साड कृषि तथा पशुपन्ध्री फर्म	बारागुड मुक्तिकेत्र	४	कार्तोक गुरुड	९८४२८४९९९९	२६.२५	८.७५	२६.२५	पावर स्प्रेयर खरिद
१९	इटिन गुरुड	बारागुड	५	इटिन गुरुड	९८५७६५०६६०	८०	४०	८०	मिनितिलर डिजेल
२०	हड्डिमा ठिलेन गुरुड	बारागुड	२	हड्डिमा ठिलेन गुरुड	९८४७७२९७४३	२६.२५	८.७५	२६.२५	पावर स्प्रेयर खरिद
२१	मार्फा मितेरी कृषि सहकारी सं	घरपझोड	२	कमल हिराचन	९८५६०२४५३९	८०	४०	८०	मिनितिलर डिजेल
२२	धुन्चे एग्रो फर्म प्रा.लि.	थासाड	१	निर्झरमान शेरचन	९८५७०७३९३२	२६.२५	८.७५	२६.२५	पावर स्प्रेयर खरिद
२३	इन्देणी कृषि तथा पशु फर्म	घरपझोड	३	टासी थकाली	९८६०३४१७०१	२२.५	८.७५	२२.५	स्वाइल ड्रिल मेशिन
२४	टसि कृषि तथा पशुपंक्षी पालन फर्म	लोघेकर	३	समतेन ढवा गुरुड	९८५७६५०३२७	२६.२५	८.७५	२६.२५	पावर स्प्रेयर खरिद
२५	मोलम कृषि तथा पशुपंक्षि फर्म	बारागुड	५	मोलम लहामो गुरुड	९८६४४२०९५२	२६.२५	८.७५	२६.२५	पावर स्प्रेयर खरिद
२६	चन्द्र बहादुर थकाली	घरपझोड	४	चन्द्र बहादुर थकाली	९८५७६५००२७	२६.२५	८.७५	२६.२५	पावर स्प्रेयर खरिद
२७	च्याडपुई व.न.कृ.समुह	घरपझोड	३	जिवन थकाली	९८४३२८६८९३	१०६.२५	३८.७५	१०६.२५	मिनितिलर डिजेल र पावर स्प्रेयर
२८	निलगिरि अर्गानिक एप्पल फर्म	थासाड	१	सर्जनी शेरचन	९८४९५४०४२४	८०	४०	८०	मिनितिलर डिजेल खरिद
२९	आइ.पि.एम.एप्पल फर्म	थासाड	१	निरज तुलाचन	९८४६५८३२२४	८०	४०	८०	मिनितिलर डिजेल खरिद

क्र.सं.	अनुदानग्राही संस्था/कृषकको नाम	स्थानीय तहको नाम	वडा नं.	सम्पर्क व्यक्तिको नाम	सम्पर्क नम्बर	रकम रु. हजारमा			प्रयोजन
३०	ध्यालधीपल कृषि तथा पशुपालन फर्म	घरपझोड	५	विजया थकाली	९८४७६३७७४९	२६.२५	८.७५	२६.२५	पावर स्प्रेयर खरिद
३१	टुकुचे स्याउ नर्सरी	थासाड	१	निरोज थकाली	९८४७६८०६२८	८०	४०	८०	मिनिटिलर डिजेल खरिद
३२	सुक बहादुर गुरुड	बारागुड	२	सुक बहादुर गुरुड	९८४७६७०२८९	२८.५	१०	२८.५	ग्रास कटर खरिद
३३	विणा व्यवसायिक फलफुल तथा तरकारी फर्म	घरपझोड	५	विणा थकाली	९८४७६३७९११	८०	४०	८०	मिनिटिलर डिजेल
३४	मिड्मा लामा	घरपझोड	५	मिड्मा लामा	९८५७६८०२७६	२६.२५	८.७५	२६.२५	पावर स्प्रेयर खरिद
३५	खिङ्गा मुक्तिक्षेत्र एगो फर्म	बारागुड	१	प्रमेश गुरुड	९८४६९७८१५१	२८.५	१०	२८.५	ग्रास कटर खरिद
३६	एम.वि.वि.ढुम्बा कृषि फर्म	घरपझोड	५	सन्जय थकाली	९८५७६५००५१	८०	४०	८०	मिनिटिलर-डिजेल खरिद
३७	ठिनि निलगिरि कृषक समुह	घरपझोड	५	रमेश थकाली	९८४६७७८५८३	१०६.२५	३८.७५	१०६.२५	मिनिटिलर-डिजेल र पावर स्प्रेयर
३८	सोनम भुटि गुरुड	घरपझोड	५	सोनम भुटि गुरुड	९८६७९७३२१५	६०	२०	६०	मिनिटिलर-पेट्रोल खरिद
३९	छिरिड पाल्चोम गुरुड	घरपझोड	५	छिरिड पाल्चोम गुरुड	९८४७६१६६६२	६०	२०	६०	मिनिटिलर-पेट्रोल खरिद
४०	विजय फलफुल तथा जडिबुटी	घरपझोड	२	विजय हिराचन	९८४६९१८०८९	२६.२५	८.७५	२६.२५	पावर स्प्रेयर
४१	टस्हीव फलफूल खेती तथा प्रशोधन केन्द्र	घरपझोड	४	टसी स्हाड्मो गुरुडसेनी	९८५९१००७५४	८०	४०	८०	मिनिटिलर-डिजेल
४२	ए.वि.सी.स्याउ फर्म	घरपझोड	३	विनोद थकाली	९८५७६५०१२६	८०	४०	८०	मिनिटिलर-डिजेल
४३	ढोधाड कृषक समुह	बारागुड	२	छाड रोडजेन गुरुड	९८५७६५०५०५	२८.५	१०	२८.५	ग्रास कटर

क्र.सं.	अनुदानग्राही संस्था/कषकको नाम	स्थानीय तहको नाम	वडा नं.	सम्पर्क व्यक्तिको नाम	सम्पर्क नम्बर	रकम रु. हजारमा			प्रयोजन
४४	च्याडपुई ब.न.कृ.समुह	घरपझोड	३	जिवन थकाली	९८४३२८६८९३	८६.२५	२८.७५	८६.२५	मिनिटिलर-पेट्रोल र पावर स्प्रेयर
४५	बालु कृषि तथा पशुपालन व्यवसाय	थासाड	२	शोभित शेरचन	९८४७६८०६२७	२६.२५	८.७५	२६.२५	पावर स्प्रेयर खरिद
४६	मार्फा पोम्क्यु कृषक समुह	घरपझोड	२	राजु प्रसाद लालचन	९८५७६५०२९०	८६.२५	२८.७५	८६.२५	मिनिटिलर-पेट्रोल र पावर स्प्रेयर
४७	जितेन्द्र शेरचन	घरपझोड	४	जितेन्द्र शेरचन	९८४७७८८८२३	८०	४०	८०	मिनिटिलर-डिजेल खरिद
४८	छिरिड गुरुड	बारागुड	४	छिरिड गुरुड	९८६६५६०५८२	६०	२०	६०	मिनिटिलर-पेट्रोल
४९	निलगिरि पशुपालन तथा कृषि फर्म	घरपझोड	५	बासु थकाली	९८४७७४२६०२	६०	२०	६०	मिनिटिलर-पेट्रोल
५०	सिनेरा कृषि तथा पशुपंक्षी पालन फर्म	घरपझोड	२	शुभक लालचन	९८५७६५०३७७	२६.२५	८.७५	२६.२५	पावर स्प्रेयर
५१	राजेन्द्र थकाली	घरपझोड	५		९८४७६४०९४९	६०	२०	६०	मिनिटिलर-पेट्रोल खरिद
५२	आर्यतारा मार्फा कोसेली घर	घरपझोड	२	अंकुश लालचन	९८४६९८०५६४	६०	२०	६०	मिनिटिलर-पेट्रोल
५३	बहुउद्देश्य कृषि तथा पशुपंक्षी फर्म	बारागुड	४	कुङ्गा धिकी गुरुड	९८४७७४२५५९	२६.२५	८.७५	२६.२५	पावर स्प्रेयर खरिद
५४	हड्डिमा ठिलेन गुरुड	बारागुड	२		९८४७७२९७४३	२६.२५	८.७५	२६.२५	पावर स्प्रेयर खरिद
५५	मार्फा मितेरी कृषि सहकारी सं	घरपझोड	२	कमल हिराचन	९८४७७४२५८९	८६.२५	२८.७५	८६.२५	मिनिटिलर-पेट्रोल र पावर स्प्रेयर
५६	नमुना स्याड पशुपालन तथा कृषि उपज प्रशोधन	घरपझोड	३	भिमलाल थकाली	९८४६७०२०३९	६०	२०	६०	मिनिटिलर-पेट्रोल खरिद
५७	श्री कृष्ण कृषि तथा पशुपंक्षी पालन फर्म	घरपझोड	२	कृष्ण कुमार ज्वारचन	९८४७६७०६९०	८०	४०	८०	मिनिटिलर-डिजेल



क्र.सं.	अनुदानग्राही संस्था/कषकको नाम	स्थानीय तहको नाम	वडा नं.	सम्पर्क व्यक्तिको नाम	सम्पर्क नम्बर	रकम रु. हजारमा			प्रयोजन
५८	मुक्तिनाथ मल्टिप्रोजेक्ट एग्री फार्म प्रा.लि.	बारागुड	१	नाम्प्या वाइदी गुरुड	९८५७६५००९७	२२.५	७.५	२२.५	स्वाइल ड्रिल मेशिन
५९	लहडबुग स्याउ खेती तथा बिक्री वितरण फर्म	बारागुड	५	छाड रिडजिड गुरुड	९८४७७९०१८	१८	६	१८	पावर चैन स खरिद
६०	पाल्की कृषि तथा पशुपालन फर्म	बारागुड	४	सानोकान्छा गुरुड	९८४७७६७०४२	१८	६	१८	पावर चैन स खरिद
६१	सुदिल थकाली	बारागुड	५		९८४९६६४३४८	१८	६	१८	पावर चैन स खरिद
६२	छेप्तेन कृषि तथा पशुपंक्षी फर्म	बारागुड	४	छिरिड न्होर्बु गुरुड	९८६७६८७०७५	२८.५	१०	२८.५	ग्रास कटर खरिद
६३	छुसाड तमसेल भेना कृषि सहकारी सं	बारागुड	३	कुडगा तेन्जिड गुरुड	९८४९५४५७९	२८.५	१०	२८.५	ग्रास कटर खरिद
६४	चन्द्र मोहन गौचन	बारागुड	४		९८५७५५००६०	८०	४०	८०	मिनिटिलर-डिजेल खरिद
६५	धमाड कृषक समुह	घरपझोड	२	हरि प्रसाद लालचन	९८५७६५००६०	१०६.२५	४८.७५	१०६.२५	मिनिटिलर, पावर स्पेयर
६६	ग्रिन ताडवे कृषि सहकारी संस्था	बारागुड मुत्तीक्षेत्र	३	छेरप नाम्क्या गुरुड	९८४६७४३२०९	२६.२५	८.७५	२६.२५	पावर स्पेयर खरिद
६७	मोहन सिंह लालचन	घरपझोड	२		९८४६२२६७५२	२६.२५	८.७५	२६.२५	पावर स्पेयर खरिद
६८	मोहनलाल थकाली	घरपझोड	३		९८६७७००६३०	२६.२५	८.७५	२६.२५	पावर स्पेयर खरिद
६९	छुसाड च्याडग्रा पालन समुह	बारागुड मुत्तीक्षेत्र	३	कुडगा तेन्जिड गुरुड	९८४९५४५७९४	८०	४०	८०	मिनिटिलर डिजेल खरिद
१५. कार्यक्रमको नाम:- "स्याउ खेति विस्तार तथा व्यवसायीकरण आयोजना":स्याउ बगैँचा संरक्षणका लागि तारवार निर्माण कार्यक्रम									
१	ढोमा अर्गानिक कृषि फर्म	बारागुड		ढोमा छिरिड गुरुड	९८४९५९७३११	२६४.९०७	२७०.२०५	२६४.९०७	पक्की तारवार निर्माण

वार्षिक प्रगति तथा कृषि तथ्यांक पुस्तिका, आ.व. २०७९/८०

कृषि ज्ञान केन्द्र, मुस्ताङ

क्र.सं.	अनुदानग्राही संस्था/कषकको नाम	स्थानीय तहको नाम	वडा नं.	सम्पर्क व्यक्तिको नाम	सम्पर्क नम्बर	रकम रु. हजारमा			प्रयोजन
		मुक्तिक्षेत्र-4, युले							
२	सपना खोला एग्रो फर्म	बारागुड् मुक्तिक्षेत्र-2, पुटाक		न्हिमा ओड्डी गुरुड्	९८५१०५९१२३	२९९.०५ ९	३०५.०६९	२९९.०५९	पक्की तारवार निर्माण
३	मार्फा पोम्क्यु कृषक समूह	घरपझोड्-2, मार्फा		राजु प्रसाद लालचन	९८५७६५०२९ ०	२८७.३९ १	२९०.३९१	२८७.३९१	पक्की तारवार निर्माण
४	न्हुर्वु कृषि तथा पशुपन्छी पालन फर्म	लोघेकर दामोदरकुण्ड-1, चराड्		टै आङ्ग्या गुरुड्	९८५७६५०७३५	१९६.८२ ६	१९६.८२६	१९६.८२६	पक्की तारवार निर्माण
५	लुम्बिनी कृषि तथा पशुपन्छी पालन फर्म	लोघेकर दामोदरकुण्ड-1, चराड्		टै धुन्टु ठकुरी	९८५७६५०२३५	२९२.५८ ३	२९२.९६२	२९२.५८३	पक्की तारवार निर्माण
६	आइ.पि.एम.एण्डल फर्म	थासाड् -1, टुकुचे		निरज तुलाचन	९८४६५८३२२ ४	२२४.१७ ९	२२८.६६३	२२४.१७९	पक्की तारवार निर्माण
७	इन्द्रेणी एग्रो फर्म तथा फलफूल प्रशोधन केन्द्र	घरपझोड्-2, मार्फा		निरुपण लालचन	९८४७६७०५० ०	२२३.४४ ४	२२३.४४४	२२३.४४४	पक्की तारवार निर्माण
८	हिमालियन एग्रो पशुपक्षि तथा फलफूल प्रशोधन उद्योग	घरपझोड्-2, मार्फा		विजेन लालचन	९८४६०५५१३३	१७३.७९	१७७.२६५	१७३.७९	पक्की तारवार निर्माण
९	टसी कृषि तथा पशुपन्छी पालन फर्म	लोघेकर दामोदरकुण्ड-3,		सम्तेन ढवा गुरुड्	९८५७६५०३२७	२९८.९२ १	२९८.९२१	२९८.९२१	पक्की तारवार निर्माण
१०	मितेरी कृषि सहकारी संस्था लि.	घरपझोड्-2, मार्फा		कमल हिराचन	९८५६०२४५३ ९	३१०.३२७	३१०.३२७	३१०.३२७	पक्की तारवार निर्माण
११	एम.वि.एस. कृषि तथा पशुपन्छी पालन फर्म	थासाड् -1, टुकुचे		विष्णु शर्मा	९८६७८६४४५ ९	१४२.०७ ३	१४४.९१४	१४२.०७३	पक्की तारवार निर्माण
१२	श्री सुमिता पाड्लाचे कृषि तथा पशुपालन फर्म	थासाड् -1, टुकुचे		शुमिता शेर्पा	९८४७६९८४० ४	२९२.६३१	२९८.४८३	२९२.६३१	पक्की तारवार निर्माण

क्र.सं.	अनुदानग्राही संस्था/कृषकको नाम	स्थानीय तहको नाम	वडा नं.	सम्पर्क व्यक्तिको नाम	सम्पर्क नम्बर	रकम रु. हजारमा			प्रयोजन
१३	खिङ्गा मुक्तिक्षेत्र एग्री फर्म	बारागुड मुक्तिक्षेत्र-१, खिङ्गा		प्रमेश गुरुड्	९८४६९७८९५९	२२२.४५९	२२५.०७५	२२२.४५९	पक्की तारवार निर्माण
१४	मुक्तिनाथ एकीकृत कृषि तथा पशुपन्छी फर्म	घरपझोड्-४, जोमसोम		मोहन कुमारी शेरचन	९८४७६५९४९३	१९३.०९	१८९.९५	१९३.०९	पक्की तारवार निर्माण
१५	अमित पशुपालन तथा कृषि फर्म	घरपझोड्-५, ठिनी		अमित थकाली	९८४६८९५०९७	१४६.५६६	१४३.४३७	१४६.५६६	पक्की तारवार निर्माण
१६	छेप्तेन कृषि तथा पशुपन्छी फर्म	बारागुड् मुक्तिक्षेत्र-४, कागवेनी		छिरिड न्होर्बु गुरुड्	९८६७६८७०७५	१६०.९०३	१६३.३०५	१६०.९०३	पक्की तारवार निर्माण
१७	एन्जेला कृषि तथा पशुपन्छी फर्म	बारागुड् मुक्तिक्षेत्र-४, कागवेनी		फेन्चोक गुरुड्	९८४७६८०५६९	१२८.३४२	१३०.९०९	१२८.३४२	पक्की तारवार निर्माण
१८	झारकोट पशुपन्छी पालन तथा कृषि व्यवसाय	बारागुड्-१, झारकोट		खेटुप गुरुड्	९८४७६७०२५०	२४७.६३५	२७७.५८८	२४७.६३५	पक्की तारवार निर्माण
१९	निलगिरी स्याउ नर्सरी	घरपझोड्-५, ठिनी		सरिता वि.क.	९८६७६४४२७०	२२६.०९५	२३०.५३९	२२६.०९५	पक्की तारवार निर्माण
२०	एम. वि.वि. दुम्बा कृषि फर्म	घरपझोड्-५, ठिनी		सन्जय थकाली	९८५७६५००५९	१६५.७९८	१६८.५४४	१६५.७९८	पक्की तारवार निर्माण
१६. कार्यक्रमको नाम:- "स्याउ खेति बिस्तार तथा व्यवसायीकरण आयोजना": स्याउ बगैँचामा रोग कीरा व्यवस्थापनका लागि आवश्यक विषादी, पिपिड् सेट खरिदमा अनुदान कार्यक्रम									
क्र.सं.	अनुदानग्राही संस्था/कृषकको नाम	पालिकाको नाम	वडा नं.	टोलको नाम	सम्पर्क व्यक्तिको नाम	सम्पर्क नम्बर	संलग्न घरधुरी	अनुदान रकम रु	अनुदानग्राहीको साझेदारी रकम रु.
१	नमुना स्याउ पशुपालन तथा कृषि उपज प्रशोधन समुह	घरपझोड् गा.पा	३	भिमलाल थकाली	९८४६७०२०३९	८.४७५	८.४७५	८.४७५	पि पि ई सेट, म्यान्कोजेव, मल्टिप्लेक्स खरिद

क्र.सं.	अनुदानग्राही संस्था/कषकको नाम	स्थानीय तहको नाम	वडा नं.	सम्पर्क व्यक्तिको नाम	सम्पर्क नम्बर	रकम रु. हजारमा			प्रयोजन
२	ए.वि.सि.स्याउ फर्म	घरपझोड गा.पा	३	विनोद थकाली	९८५७६५०१ २६	४.४५५	४.४५५	४.४५५	पि पि ई सेट,म्यान्कोजेव,मलिटप्ले क्स खरिद
३	मुना थकाली	घरपझोड गा.पा-	३	मुना थकाली	९८४७६३७९ ६१	२.५४५	२.५४५	२.५४५	पि पि ई सेट,म्यान्कोजेव,मलिटप्ले क्स खरिद
४	मिनप्रसाद थकाली	घरपझोड गा.पा	४	मिनप्रसाद थकाली	९८५७६५०५ ३३	२.५४५	२.५४५	२.५४५	पि पि ई सेट,म्यान्कोजेव,मलिटप्ले क्स खरिद
५	जितेन्द्र थकाली	घरपझोड गा.पा	४	जितेन्द्र थकाली	९८४७७८८८ २३	१.७७५	१.७७५	१.७७५	पि पि ई सेट,म्यान्कोजेव,मलिटप्ले क्स खरिद
६	भिषण थकाली	घरपझोड गा.पा	४	भिषण थकाली	९८४७६३८० ४९	१.००५	१.००५	१.००५	पि पि ई सेट,म्यान्कोजेव,मलिटप्ले क्स खरिद
७	मुत्तिनाथ एकिकृत कृषि तथा पशुपक्षी फर्म	घरपझोड गा.पा	४	मोहनकुमारी थकाली	९८४७६५१४ १३	१.७७५	१.७७५	१.७७५	पि पि ई सेट,म्यान्कोजेव,मलिटप्ले क्स खरिद
८	टस्हीव फलफुल खेति तथा प्रशोधन केन्द्र	घरपझोड गा.पा	४	टसी स्हाडमो गुरुडसेनी	९८५११००७ ५४	१.७७५	१.७७५	१.७७५	पि पि ई सेट,म्यान्कोजेव,मलिटप्ले क्स खरिद
९	अमित पशुपालन तथा कृषि फर्म	घरपझोड गा.पा	५	अमित थकाली	९८४६८१५० १७	२.५४५	२.५४५	२.५४५	पि पि ई सेट,म्यान्कोजेव,मलिटप्ले क्स खरिद
१०	ठिनी निलगिरी कृषक समुह	घरपझोड गा.पा	५	रमेश थकाली	९८४६७७८५ ८३	२२.२५५	२२.२५५	२२.२५५	पि पि ई सेट,म्यान्कोजेव,मलिटप्ले

क्र.सं.	अनुदानग्राही संस्था/कषकको नाम	स्थानीय तहको नाम	वडा नं.	सम्पर्क व्यक्तिको नाम	सम्पर्क नम्बर	रकम रु. हजारमा			प्रयोजन
									कस खरिद
११	घोचितन ठिनी ब.कृ.स	घरपझोड गा.पा	५	कुल बहादुर थकाली	९८४७६३७९०१	९.२२५	९.२२५	९.२२५	पि पि ई सेट,मिनरल आयलखरिद
१२	मुस्ताड भ्याली अर्गानिक एप्पल फार्म प्रा.लि	घरपझोड गा.पा	५	सोनम लामा	९८४०७००२६८	७.९०५	७.९०५	७.९०५	पि पि ई सेट,म्यान्कोजेव,मलिटप्ले कस खरिद
१३	डोटा एग्रो प्रा.लि	घरपझोड गा.पा	५	निमा गुरुड	९८४००६९०६३	३.६८५	३.६८५	३.६८५	पि पि ई सेट,म्यान्कोजेव,मलिटप्ले कस खरिद
१४	कर्मा कृषि तथा पशुपक्षी फर्म	घरपझोड गा.पा	१	निराज थकाली	९८५११५४४४६	५.२२५	५.२२५	५.२२५	पि पि ई सेट,म्यान्कोजेव,मलिटप्ले कस खरिद
१५	मोहनसिंह लालचन	घरपझोड गा.पा	२	मोहनसिंह लालचन	९८४६२२६७५२	२.५४५	२.५४५	२.५४५	पि पि ई सेट,म्यान्कोजेव,मलिटप्ले कस खरिद
१६	आर्यतारा मार्फा कोसेली घर	घरपझोड गा.पा	२	अंकुश लालचन	९८४६९८०५६४	३.६८५	३.६८५	३.६८५	पि पि ई सेट,म्यान्कोजेव,मलिटप्ले कस खरिद
१७	विजय फलफुल तथा जडिबुटि पशुफर्म	घरपझोड गा.पा	२	विजय हिराचन	९८४६११७०८९	६.७६५	६.७६५	६.७६५	पि पि ई सेट,म्यान्कोजेव,मलिटप्ले कस खरिद
१८	श्री कृष्ण कृषि फर्म तथा पशुपालन फर्म	घरपझोड गा.पा	२	कृष्णकुमार ज्वारचन	९८४७६७०६१०	१.७७५	१.७७५	१.७७५	पि पि ई सेट,म्यान्कोजेव,मलिटप्ले कस खरिद

क्र.सं.	अनुदानग्राही संस्था/कृषकको नाम	स्थानीय तहको नाम	वडा नं.	सम्पर्क व्यक्तिको नाम	सम्पर्क नम्बर	रकम रु. हजारमा			प्रयोजन
१९	मार्फा मितेरी कृषि सहकारी सं.लि	घरपझोड गा.पा	२	कमल हिराचन	९८५६०२४५ ३९	४५.६८	४५.६८	४५.६८	पि पि ई सेट,म्यान्कोजेव,मलिटप्ले कस खरिद
२०	मार्फा कृषि तथा पशुपालन व्यवसाय	घरपझोड गा.पा	२	कमल हिराचन	९८५६०२४५ ३९	२.५४५	२.५४५	२.५४५	पि पि ई सेट,म्यान्कोजेव,मलिटप्ले कस खरिद
२१	सुस्मी कृषि तथा पशुपक्षी पालन	घरपझोड गा.पा	२	मन बहादुर हिराचन	९८४७७४२५ ८१	३.६८५	३.६८५	३.६८५	पि पि ई सेट,म्यान्कोजेव,मलिटप्ले कस खरिद
२२	सिनेरा कृषि तथा पशुपक्षी पालन फर्म	घरपझोड गा.पा	२	शुभक लालचन	९८५७६५०३ ६६	२.९१५	२.९१५	२.९१५	पि पि ई सेट,म्यान्कोजेव,मलिटप्ले कस खरिद
२३	लालचन कृषि तथा पशुपक्षी पालन व्यवसाय	घरपझोड गा.पा	२	बुद्धिमान लालचन	९८४७६४०९ ६०	२.१४५	२.१४५	२.१४५	पि पि ई सेट,म्यान्कोजेव,मलिटप्ले कस खरिद
२४	बुद्ध एगो फर्म	घरपझोड गा.पा	२	रश्मी लालचन	९८४६०५५१ ३३	५.२२५	५.२२५	५.२२५	पि पि ई सेट,म्यान्कोजेव,मलिटप्ले कस खरिद
२५	धमाड कृषक समुह	घरपझोड गा.पा	२	हरिप्रसाद लालचन	९८५७६५०० ४०	२९.५२५	२९.५२५	२९.५२५	पि पि ई सेट,म्यान्कोजेव,मलिटप्ले कस खरिद
२६	इन्द्रेनी एगो फर्म तथा फलफुल प्रशोधन केन्द्र	घरपझोड गा.पा	२	निरुपण लालचन	९८४७६७०५ ००	५.९९५	५.९९५	५.९९५	पि पि ई सेट,म्यान्कोजेव,मलिटप्ले कस खरिद
२७	नेविरा कृषि तथा पशुपालन व्यवसाय	घरपझोड गा.पा	२	दिपक लालचन	९८५७६५०० ४०	२.१४५	२.१४५	२.१४५	पि पि ई सेट,म्यान्कोजेव,मलिटप्ले

क्र.सं.	अनुदानग्राही संस्था/कषकको नाम	स्थानीय तहको नाम	वडा नं.	सम्पर्क व्यक्तिको नाम	सम्पर्क नम्बर	रकम रु. हजारमा			प्रयोजन
									कस खरिद
२८	हिमालयन एकिकृत कृषि तथा पशुपक्षी नमुना समुह	घरपझोड गा.पा	३	विरेन्द्र थकाली	९८४७६८०३ ९४	१७.६६५	१७.६६५	१७.६६५	पि पि ई सेट,म्यान्कोजेव,मलिटप्ले कस खरिद
२९	इन्द्रेनी कृषि तथा पशु फर्म	घरपझोड गा.पा	३	टासी थकाली	९८६०३४१७ ०१	२.५४५	२.५४५	२.५४५	पि पि ई सेट,म्यान्कोजेव,मलिटप्ले कस खरिद
३०	च्याडपुई बहुउद्देशिय नमुना कृषक समुह	घरपझोड गा.पा	३	जिवन थकाली	९८४३२८६८ ९३	१६.८९५	१६.८९५	१६.८९५	पि पि ई सेट,म्यान्कोजेव,मलिटप्ले कस खरिद
३१	तेजफलफुल तथा कृषि फर्म	घरपझोड गा.पा	४	तेज बहादुर थकाली	९८५७६५०० १७	२.१४५	२.१४५	२.१४५	पि पि ई सेट,म्यान्कोजेव,मलिटप्ले कस खरिद
३२	ट्रान्स हिमालियन कृषि तथा पशुपक्षी फर्म	घरपझोड गा.पा	४	दिनेशलाल थकाली	९८४७६१८४ ६२	१.७७५	१.७७५	१.७७५	पि पि ई सेट,म्यान्कोजेव,मलिटप्ले कस खरिद
३३	एम वि.वि.ढुम्बा कृषि फर्म	घरपझोड गा.पा-	५	सन्जय थकाली	९८५७६५०० ५१	३.३१५	३.३१५	३.३१५	पि पि ई सेट,म्यान्कोजेव,मलिटप्ले कस खरिद
३४	छिरिड पाल्चोम गुरुड	घरपझोड गा.पा	५	छिरिड पाल्चोम गुरुड	९८४७६१६६ ६२	३.६५५	३.६५५	३.६५५	पि पि ई सेट,म्यान्कोजेव,मलिटप्ले कस खरिद
३५	मिना पशुपक्षि तथा कृषि फर्म	घरपझोड गा.पा	५	बुद्धिपल थकाली	९८६७६०८१ १८	३.३१५	३.३१५	३.३१५	पि पि ई सेट,म्यान्कोजेव,मलिटप्ले कस खरिद

क्र.सं.	अनुदानग्राही संस्था/कषकको नाम	स्थानीय तहको नाम	वडा नं.	सम्पर्क व्यक्तिको नाम	सम्पर्क नम्बर	रकम रु. हजारमा			प्रयोजन
३६	निलगिरी स्याउ नर्सरी	घरपझोड गा.पा	५	सरिता वि.क	९८६७६४४२ ७०	३.६८५	३.६८५	३.६८५	पि पि ई सेट,म्यान्कोजेव,मलिटप्ले क्स खरिद
३७	चिम्ले अर्चाड्स प्रा.लि	घरपझोड गा.पा	५	कर्म गुरुड	९८५१००९६ ०२	२१.५८५	२१.५८५	२१.५८५	पि पि ई सेट,म्यान्कोजेव,मलिटप्ले क्स खरिद
३८	सुमिता पाडलाचे कृषि तथा पशुपालन फर्म	थासाड गा.पा	१	सुमिता शेर्पा	९८४७६१८४ ०४	९.८९५	९.८९५	९.८९५	पि पि ई सेट,म्यान्कोजेव,मलिटप्ले क्स,मिनरल आयल खरिद
३९	उज्वल स्यालम कृषि तथा पशुपक्षी पालन फर्म	थासाड गा.पा	१	पुर्णप्रसाद थकाली	९८६७६८७० ०७	३.८४५	३.८४५	३.८४५	पि पि ई सेट,म्यान्कोजेव,मलिटप्ले क्स,मिनरल आयल खरिद
४०	नरसिद स्याउ फर्म	थासाड गा.पा	१	नर प्रसाद थकाली	९८४७७११६ ०५	७.०५५	७.०५५	७.०५५	पि पि ई सेट,म्यान्कोजेव,मलिटप्ले क्स,मिनरल आयल खरिद
४१	एम.वि.एस.कृषि तथा पशुपक्षी पालन फर्म	थासाड गा.पा	१	विष्णु शर्मा	९८६७८६४४ ५९	४.२१५	४.२१५	४.२१५	पि पि ई सेट,म्यान्कोजेव,मलिटप्ले क्स,मिनरल आयल खरिद
४२	दियान कृषि तथा पशुपक्षी पालन फर्म	थासाड गा.पा	१	इन्द्रसिंह तामाड	९८६१९७७९ ३९	३.४७५	३.४७५	३.४७५	पि पि ई सेट,म्यान्कोजेव,मलिटप्ले क्स,मिनरल आयल खरिद



क्र.सं.	अनुदानग्राही संस्था/कषकको नाम	स्थानीय तहको नाम	वडा नं.	सम्पर्क व्यक्तिको नाम	सम्पर्क नम्बर	रकम रु. हजारमा			प्रयोजन
४३	धुन्चे एग्रो फार्म प्रा.लि	थासाङ गा.पा	१	निर्झरमान शेरचन	९८५१०७३९ ३२	७.०५५	७.०५५	७.०५५	पि पि ई सेट,म्यान्कोजेव,मलिटप्ले क्स,मिनरल आयल खरिद
४४	आई.पि.एम स्याउ फर्म	थासाङ गा.पा	१	निरज तुलाचन	९८४६५८३२ २४	१०.६३५	१०.६३५	१०.६३५	पि पि ई सेट,म्यान्कोजेव,मलिटप्ले क्स,मिनरल आयल खरिद
४५	मुस्ताङ स्याउको जुस तथा सुकुटि उ	थासाङ गा.पा	१	पथवहादुर थकाली	९८४७६३८० ७८	१०.६३५	१०.६३५	१०.६३५	पि पि ई सेट,म्यान्कोजेव,मलिटप्ले क्स,मिनरल आयल खरिद
४६	झारकोट पशुपंक्षी पालन तथा कृषि व्यवसाय	वारागुड मुत्तिक्षेत्र गा.पा	१	खेटुप गुरुड	९८४७६७०२ ८५	४.२१५	४.२१५	४.२१५	पि पि ई सेट,म्यान्कोजेव,मलिटप्ले क्स,मिनरल आयल खरिद
४७	झारकोट पशुपालन तथा अर्गानिक फलफुल फर्म	वारागुड मुत्तिक्षेत्र गा.पा	१	टेक बहादुर गुरुड	९८४७७४२७ ७६	४.२१५	४.२१५	४.२१५	पि पि ई सेट,म्यान्कोजेव,मलिटप्ले क्स,मिनरल आयल खरिद
४८	खिडगा मुत्तिक्षेत्र एग्रो फार्म प्रा.लि	वारागुड मुत्तिक्षेत्र गा.पा	१	प्रमेश गुरुड	९८४६१७८१ ५१	७.०५५	७.०५५	७.०५५	पि पि ई सेट,म्यान्कोजेव,मलिटप्ले क्स,मिनरल आयल खरिद
४९	छुसाङ तमसेल भेना कृषि स.सं.लि	वारागुड मुत्तिक्षेत्र गा.पा	३	कुडका तेन्जिड गुरुड	९८४१५४५७ ९४	५४.०४	५४.०४	५४.०४	पि पि ई सेट,मलिटप्लेक्स,मिनरल

क्र.सं.	अनुदानग्राही संस्था/कषकको नाम	स्थानीय तहको नाम	वडा नं.	सम्पर्क व्यक्तिको नाम	सम्पर्क नम्बर	रकम रु. हजारमा			प्रयोजन
									आयल खरिद
५०	ग्रिन ताडवे कृषि सहकारी संस्था लि	वारागुड मुत्तिक्षेत्र गा.पा	३	विष्णु अर्पण गुरुड	९८४६७४३२०९	२७.८६५	२७.८६५	२७.८६५	पि पि ई सेट,मलिटप्लेक्स,मिनरल आयल खरिद
५१	टसी लमो कृषि तथा पशुपक्षी फर्म	वारागुड मुत्तिक्षेत्र गा.पा	४	टसी लमो गुरुड	९८४७६८०५४०	४.२१५	४.२१५	४.२१५	पि पि ई सेट,मलिटप्लेक्स,मिनरल आयल खरिद
५२	पालकी कृषि तथा पशुपालन फर्म	वारागुड मुत्तिक्षेत्र गा.पा	४	सानोकान्छा गुरुड	९८४७६७०४२९	६.६८५	६.६८५	६.६८५	पि पि ई सेट,मलिटप्लेक्स,मिनरल आयल खरिद
५३	डवाड हिसी कृषि तथा पशुपक्षी अर्गानिक फर्म	वारागुड मुत्तिक्षेत्र गा.पा	४	छिरिड ढोका गुरुड	९८४७७११७२८	७.७९५	७.७९५	७.७९५	पि पि ई सेट,मलिटप्लेक्स,मिनरल आयल खरिद
५४	आमा कर्साड कृषि तथा पशुपक्षी फर्म	वारागुड मुत्तिक्षेत्र गा.पा	४	कर्तोक गुरुड	९८४२८४९९९९	४.५८५	४.५८५	४.५८५	पि पि ई सेट,मलिटप्लेक्स,मिनरल आयल खरिद
५५	गोम्बो अर्गानिक कृषि तथा पशुपक्षी फर्म	वारागुड मुत्तिक्षेत्र गा.पा	४	न्हुन्पु गुरुड	९८४७७४२७९३	७.४२५	७.४२५	७.४२५	पि पि ई सेट,मलिटप्लेक्स,मिनरल आयल खरिद
५६	कर्म स्याउ तथा पशुपक्षी फर्म	वारागुड मुत्तिक्षेत्र गा.पा	४	घ्युर्मि गुरुड	९८६९१९१०६०	३.८४५	३.८४५	३.८४५	पि पि ई सेट,मलिटप्लेक्स,मिनरल आयल खरिद
५७	कुडगा गुरुड	वारागुड मुत्तिक्षेत्र गा.पा	४	कुडगा गुरुड	९८४७६८०३२१	४.५८५	४.५८५	४.५८५	पि पि ई सेट,मलिटप्लेक्स,मिनरल आयल खरिद

वार्षिक प्रगति तथा कृषि तथ्यांक पुस्तिका, आ.व. २०७९/८०

कृषि ज्ञान केन्द्र, मुस्ताङ

क्र.सं.	अनुदानग्राही संस्था/कषकको नाम	स्थानीय तहको नाम	वडा नं.	सम्पर्क व्यक्तिको नाम	सम्पर्क नम्बर	रकम रु. हजारमा			प्रयोजन
५८	छिरिड कृषि तथा पशुपक्षी फर्म	वारागुड मुत्तिक्षेत्र गा.पा	४	छिरिड ठोक्या गुरुड	९८४७६८०५ ९२	४.५८५	४.५८५	४.५८५	पि पि ई सेट,मलिटप्लेक्स,मिनरल आयल खरिद
५९	छिरिड गुरुड	वारागुड मुत्तिक्षेत्र गा.पा	४	छिरिड गुरुड	९८६६५६०५ ८२	४.५८५	४.५८५	४.५८५	पि पि ई सेट,मलिटप्लेक्स,मिनरल आयल खरिद
६०	वयांड छिरिड गुरुड	वारागुड मुत्तिक्षेत्र गा.पा	४	वयांड छिरिड गुरुड	९८४७७४२१ ५२	४.५८५	४.५८५	४.५८५	पि पि ई सेट,मलिटप्लेक्स,मिनरल आयल खरिद
६१	बहुउद्देश्य कृषि तथा पशुपक्षी फर्म	वारागुड मुत्तिक्षेत्र गा.पा	४	कुडगा धिकी गुरुड		७.७९५	७.७९५	७.७९५	पि पि ई सेट,मलिटप्लेक्स,मिनरल आयल खरिद
६२	घ्याल्चेन अर्गानिक स्याउ फर्म	वारागुड मुत्तिक्षेत्र गा.पा	४	पैमा गुरुड	९८४६१५८५ ०४	४.२१५	४.२१५	४.२१५	पि पि ई सेट,मलिटप्लेक्स,मिनरल आयल खरिद
६३	मोलम कृषि तथा पशुपक्षी फर्म	वारागुड मुत्तिक्षेत्र गा.पा	५	मोलम लहमो गुरुड	९८६४४२०९ ५२	३.८४५	३.८४५	३.८४५	पि पि ई सेट,मलिटप्लेक्स,मिनरल आयल खरिद
६४	लहडवुग स्याउ खेति तथा विक्री वितरण फर्म	वारागुड मुत्तिक्षेत्र गा.पा	५	छाडरिडजिड गुरुड	९८४७७९०१ ८४	४.५८५	४.५८५	४.५८५	पि पि ई सेट,मलिटप्लेक्स,मिनरल आयल खरिद
१६ कार्यक्रमको नाम:- "स्याउ खेति बिस्तार तथा व्यवसायीकरण आयोजना":अनुदानमा प्राङ्गारिक मल वितरण कार्यक्रम									
१	आई.पि.एम.एप्पल फर्म	थासाङ्-१, टुकुचे		निरज तुलाचन	९८४६५८३२२ ४	१९.५९४	६.५३१	१९.५९४	प्राङ्गारिक मल खरिद
२	निलगिरी अर्गानिक एप्पल फर्म	थासाङ्-१, टुकुचे		सर्जनी शेरचन	९८४९५४०४२ ४	४.२७५	१.४२५	४.२७५	प्राङ्गारिक मल खरिद

वार्षिक प्रगति तथा कृषि तथ्यांक पुस्तिका, आ.व. २०७९/८०

कृषि ज्ञान केन्द्र, मुस्ताङ

क्र.सं.	अनुदानग्राही संस्था/कषकको नाम	स्थानीय तहको नाम	वडा नं.	सम्पर्क व्यक्तिको नाम	सम्पर्क नम्बर	रकम रु. हजारमा			प्रयोजन
३	हिमालय अर्गानिक फर्म	थासाङ्-१, टुकुचे		रोशनी शेरचन	९८४१५७४०५ ०	६.४१३	२.१३८	६.४१३	प्रांगारिक मल खरिद
४	एस.तुलाचन एप्पल फर्म	थासाङ्-१, टुकुचे		सरोज तुलाचन	९८४१७३००५ २	८.९०६	२.९६९	८.९०६	प्रांगारिक मल खरिद
५	सोम बहादुर थकाली	थासाङ्-१, टुकुचे			९८४१६९०३३७	१३.८९४	४.६३१	१३.८९४	प्रांगारिक मल खरिद
६	उज्जल स्यालुम कृषि तथा पशुपंक्षी पालन फर्म	थासाङ्-१, टुकुचे		पुर्ण प्रसाद थकाली	९८६७६८७०० ७	३.९१९	१.३०६	३.९१९	प्रांगारिक मल खरिद
७	एम.वि.एस. कृषि तथा पशुपन्ध्री पालन फर्म	थासाङ्-१, टुकुचे		बिष्णु शर्मा	९८६७६६४४५ ९	४.२७५	१.४२५	४.२७५	प्रांगारिक मल खरिद
८	स्यालम बहुउद्देशिय सहकारी संस्था	थासाङ गा.पा.-१ टुकुचे		बिष्णु थकाली	९८४७६६९९६	५०६.९४ ४	१६८.९८१	५०६.९४४	प्रांगारिक मल खरिद
९	दियान कृषि तथा पशुपंक्षी पालन फर्म	थासाङ गा.पा.-१ टुकुचे		इन्द्रसिंह तामाङ	९८६१९७७९३९	२.८५	०.९५	२.८५	प्रांगारिक मल खरिद
१०	धुन्चे एग्रो फार्म प्रा.लि.	थासाङ गा.पा.-१ टुकुचे		निर्झरमान शेरचन	९८५१०७३९३२	१२.८२५	४.२७५	१२.८२५	प्रांगारिक मल खरिद
११	मुस्ताङ् स्याउको जुस तथा सुकुटी उद्योग	थासाङ्-१, टुकुचे		पथ बहादुर थकाली	९८४७६३८०७ ८	२८.५	९.५	२८.५	प्रांगारिक मल खरिद
१२	धसचे अर्गानिक फर्म	थासाङ्-१, टुकुचे		दिपक थकाली	९८५७६५०१६४	७.१२५	२.३७५	७.१२५	प्रांगारिक मल खरिद
१३	श्री सुमिता पाङ्लाचे कृषि तथा पशुपालन फर्म	थासाङ्-१, टुकुचे		सुमिता शेर्पा	९८४७६१८४० ४	२२.०८८	७.३६३	२२.०८८	प्रांगारिक मल खरिद
१४	गंगादेवी मल्टि एग्रो फर्म	थासाङ्-२, कोवाङ्		विकल शेरचन	९८४१७७०४९ १	९.६१९	३.२०६	९.६१९	प्रांगारिक मल खरिद
१५	हिमाली अर्गानिक कृषि तथा पशुपंक्षी फर्म	थासाङ गा.पा.-४		धिरेंद्र वि.क.	९८४७६३८०१३	६.४१३	२.१३८	६.४१३	प्रांगारिक मल खरिद
१६	मुस्ताङ् एपीग्रेड एग्रो प्रा.लि.	थासाङ गा.पा.-४		जयन्द्र गौचन		७३.०३१	२४.३४४	७३.०३१	प्रांगारिक मल खरिद
१७	पदमिनी कृषि तथा पशुपन्ध्री फर्म	थासाङ्-५, कुन्जो		पदमिनी वि.क.	९८६४४८७४६	४.९८८	१.६६३	४.९८८	प्रांगारिक मल खरिद

वार्षिक प्रगति तथा कृषि तथ्यांक पुस्तिका, आ.व. २०७९/८०

कृषि ज्ञान केन्द्र, मुस्ताङ

क्र.सं.	अनुदानग्राही संस्था/कषकको नाम	स्थानीय तहको नाम	वडा नं.	सम्पर्क व्यक्तिको नाम	सम्पर्क नम्बर	रकम रु. हजारमा			प्रयोजन
					४				
१८	चिमाड पशुपंक्ति मत्स्यपालन तथा कृषि उपज प्रशोधन समुह	घरपझोड गा.पा.-१ चिमाड		रन्जित थकाली	९८४६६४२७८८	३५.९८१	११.९९४	३५.९८१	प्रांगारिक मल खरिद
१९	सिनेरा कृषि तथा पशुपन्छी पालन फर्म	घरपझोड-२, मार्फा		शुलभ लालचन	९८५७६५०३६६	८.१९४	२.७३१	८.१९४	प्रांगारिक मल खरिद
२०	कमल कृषि फर्म तथा पशुपालन व्यवसाय	घरपझोड-२, मार्फा		कमल हिराचन	९८५६०२४५३९	६.४१३	२.१३८	६.४१३	प्रांगारिक मल खरिद
२१	लालचन कृषि तथा पशुपन्छी पालन व्यवसाय	घरपझोड-२, मार्फा		बुद्धिमान लालचन	९८४७६४०९६०	३.२०६	१.०६९	३.२०६	प्रांगारिक मल खरिद
२२	नेबिरा कृषि फर्म तथा पशुपालन व्यवसाय	घरपझोड-२, मार्फा		दिपक लालचन	९८५७६५००४०	४.२७५	१.४२५	४.२७५	प्रांगारिक मल खरिद
२३	ईन्द्रेणी एग्रो फर्म तथा फलफूल प्रशोधन केन्द्र	घरपझोड-२, मार्फा		निरुपण लालचन	९८४७६७०५००	१७.८१३	५.९३८	१७.८१३	प्रांगारिक मल खरिद
२४	पैम धन फलफूल तथा जडीबुटी उद्योग	घरपझोड-२, मार्फा		सक बहादुर लालचन	९८५७६५००६९	४.२७५	१.४२५	४.२७५	प्रांगारिक मल खरिद
२५	पुजा कृषि तथा पशुपन्छी पालन व्यवसाय	घरपझोड-२, मार्फा		विमल लालचन	९८५७६५००७८	१५.३१९	५.१०६	१५.३१९	प्रांगारिक मल खरिद
२६	हिमालय एग्रो पशुपन्छी तथा फलफूल प्रशोधन उद्योग	घरपझोड-२, मार्फा		बिडेन लालचन	९८२५१३११३३	८.९०६	२.९६९	८.९०६	प्रांगारिक मल खरिद
२७	शुभानि कृषि तथा पशुपन्छी पालन फर्म	घरपझोड-२, मार्फा		कविन पत्राचन	९८४६५३३३७२	१५.६७५	५.२२५	१५.६७५	प्रांगारिक मल खरिद
२८	तिल बहादुर घताने	घरपझोड-२,			९८४६२८५५०९	३.५६३	१.१८८	३.५६३	प्रांगारिक मल खरिद
२९	हाइल्याण्ड एग्रो फर्म	घरपझोड-२,		सकुन्तला लालचन	९८५७६५०२९०	९.६१९	३.२०६	९.६१९	प्रांगारिक मल खरिद
३०	धमाड कृषक समूह	घरपझोड-२,		हरिप्रसाद लालचन	९८५७६५००४०	७७.३०६	२५.७६९	७७.३०६	प्रांगारिक मल खरिद

क्र.सं.	अनुदानग्राही संस्था/कषकको नाम	स्थानीय तहको नाम	वडा नं.	सम्पर्क व्यक्तिको नाम	सम्पर्क नम्बर	रकम रु. हजारमा			प्रयोजन
३१	मार्फा पोम्क्यू कृषक समूह	घरपझोड-२,		राजु प्रसाद लालचन	९८५७६५०२९ ०	४८.०९ ४	१६.०३१	४८.०९४	प्रांगारिक मल खरिद
३२	मार्फा स्याउ ब्लक कृषक समूह	घरपझोड-२,		सक बहादुर लालचन	९८५७६५००६ ९	९५.११९	३१.७०६	९५.११९	प्रांगारिक मल खरिद
३३	श्री कृष्ण कृषि तथा पशुपन्छी पालन फर्म	घरपझोड-२,		कृष्ण कुमार ज्वारचन	९८४७६७०६१ ०	४.२७५	१.४२५	४.२७५	प्रांगारिक मल खरिद
३४	आस बहादुर थकाली	घरपझोड-२,			९८५११५४४४ ६	३.२०६	१.०६९	३.२०६	प्रांगारिक मल खरिद
३५	मार्फा कृषि पशुपन्छी तथा नर्सरी फर्म	घरपझोड-२,		ध्रुव परियार	९८४७६९६७१७	४.९८८	१.६६३	४.९८८	प्रांगारिक मल खरिद
३६	धन बहादुर पन्नाचन	घरपझोड-२,			९८६७६०८२० ८	८.९०६	२.९६९	८.९०६	प्रांगारिक मल खरिद
३७	मार्फा मितेरी कृषि सहकारी संस्था लि	घरपझोड-२,		कमल हिराचन	९८५६०२४५३ ९	९१.९१३	३०.६३८	९१.९१३	प्रांगारिक मल खरिद
३८	पैमधन फलफुल तथा जडिबुटी उधोग	घरपझोड-२		सक बहादुर लालचन	९८५७६५००६ ९	१८.८८१	६.२९४	१८.८८१	प्रांगारिक मल खरिद
३९	मोहन सिं लालचन	घरपझोड-२			९८४६२२६७५२	४.९८८	१.६६३	४.९८८	प्रांगारिक मल खरिद
४०	आर्यतारा मार्फा कोसेली घर	घरपझोड-२		अंकुश लालचन	९८४६९८०५६ ४	९.६१९	३.२०६	९.६१९	प्रांगारिक मल खरिद
४१	विजय फलफुल तथा जडीबुटी फर्म	घरपझोड-२		विजय हिराचन	९८४६११७०८ ९	२१.३७५	७.१२५	२१.३७५	प्रांगारिक मल खरिद
४२	ए.बि.सी.स्याउ फर्म	घरपझोड-३		विनोद थकाली	९८५७६५०१२६	४.९८८	१.६६३	४.९८८	प्रांगारिक मल खरिद
४३	स्याउफोला सामुदायिक कृषि सहकारी संस्था	घरपझोड-३		सुरेन्द्र थकाली	९८५७६५००३५	४४.५३१	१४.८४४	४४.५३१	प्रांगारिक मल खरिद
४४	च्याडपुई बहुउद्देशीय नमुना कृषक समूह	घरपझोड-३		जीवन थकाली	९८४३२८६८९ ३	४१.६८१	१३.८९४	४१.६८१	प्रांगारिक मल खरिद
४५	नमुना स्याउ पशुपालन तथा कृषि	घरपझोड-३		भिमलाल थकाली	९८४७६७०२१२	३३.४८८	११.१६३	३३.४८८	प्रांगारिक मल खरिद

वार्षिक प्रगति तथा कृषि तथ्यांक पुस्तिका, आ.व. २०७९/८०

कृषि ज्ञान केन्द्र, मुस्ताङ

क्र.सं.	अनुदानग्राही संस्था/कृषकको नाम	स्थानीय तहको नाम	वडा नं.	सम्पर्क व्यक्तिको नाम	सम्पर्क नम्बर	रकम रु. हजारमा			प्रयोजन
	उपज प्रशोधन समूह								
४६	हिमालयन एकीकृत कृषि तथा पशुपन्छी नमुना समूह	घरपझोड-३		बिरेन्द्र थकाली	९८४७६८०३९ ४	३७.४०६	१२.४६९	३७.४०६	प्रांगारिक मल खरिद
४७	इन्द्रेणी कृषि तथा पशु फर्म	घरपझोड-३		टासी थकाली	९८६०३४१७०१	६.४१३	२.१३८	६.४१३	प्रांगारिक मल खरिद
४८	मुना थकाली	घरपझोड-३			९८४७६३७९६१	४.९८८	१.६६३	४.९८८	प्रांगारिक मल खरिद
४९	जयन्द्र लाल थकाली	घरपझोड-४			९८५६०२७४० ५	३.९१९	१.३०६	३.९१९	प्रांगारिक मल खरिद
५०	तेज फलफूल तथा कृषि फर्म	घरपझोड-४		तेज बहादुर गुरुड	९८५७६५००१७	४.२७५	१.४२५	४.२७५	प्रांगारिक मल खरिद
५१	सिरिघाड कृषक समुह	घरपझोड-४		मिम कुमारी शेरचन	९८५७६५०५५ ९	३७.४०६	१२.४६९	३७.४०६	प्रांगारिक मल खरिद
५२	झाराछाड कृषि तथा पशुपालन फर्म	घरपझोड-४		छिरिड गुरुड	९८५७६५०३९२	९.६१९	३.२०६	९.६१९	प्रांगारिक मल खरिद
५३	टस्हीवा फलफूल खेति तथा प्रशोधन केन्द्र	घरपझोड-४		टसी स्हाड्यो गुरुडसेनी	९८५११००७५ ४	४.९८८	१.६६३	४.९८८	प्रांगारिक मल खरिद
५४	ट्रान्स हिमालयन कृषि तथा पशुपन्छी फर्म	घरपझोड-४		दिनेशलाल थकाली	९८४७७८८७७ ७	४.२७५	१.४२५	४.२७५	प्रांगारिक मल खरिद
५५	विष्णु प्रसाद शेरचन	घरपझोड-४			९८४४७३५९९ ९	१२.८२५	४.२७५	१२.८२५	प्रांगारिक मल खरिद
५६	जितेन्द्र शेरचन	घरपझोड-४			९८४७७८८८२ ३	३.२०६	१.०६९	३.२०६	प्रांगारिक मल खरिद
५७	मिन प्रसाद थकाली	घरपझोड-४			९८५७६५०५३३	४.९८८	१.६६३	४.९८८	प्रांगारिक मल खरिद
५८	पलडीसी थकाली	घरपझोड-५			९८४७६८०३७ ३	१८.५२५	६.१७५	१८.५२५	प्रांगारिक मल खरिद
५९	घ्यालघीपल कृषि तथा पशुपालन फर्म	घरपझोड-५		विजया थकाली	९८४७६३७७४ ९	६.४१३	२.१३८	६.४१३	प्रांगारिक मल खरिद

क्र.सं.	अनुदानग्राही संस्था/कृषकको नाम	स्थानीय तहको नाम	वडा नं.	सम्पर्क व्यक्तिको नाम	सम्पर्क नम्बर	रकम रु. हजारमा			प्रयोजन
६०	अनिल थकाली	घरपझोड-५			९८५७६५००६२	६.४९३	२.९३८	६.४९३	प्रांगारिक मल खरिद
६१	मिना पशुपन्धी तथा कृषि फर्म	घरपझोड-५		बुद्धिपल थकाली	९८६७६०८९९८	७.४८९	२.४९४	७.४८९	प्रांगारिक मल खरिद
६२	प्रिजिना कृषि तथा पशुपन्धी पालन फर्म	घरपझोड-५		लक्ष्मी गोतामे	९८४६४८९८६५	७.९२५	२.३७५	७.९२५	प्रांगारिक मल खरिद
६३	मेसो कन्तु कृषि तथा पशु पन्धी फर्म	घरपझोड-५		जित बहादुर थकाली	९८४६४४३७४९	८.५५	२.८५	८.५५	प्रांगारिक मल खरिद
६४	अमित पशुपालन तथा कृषि फर्म	घरपझोड-५		अमित थकाली	९८४६८९५०९७	३.५६३	१.९८८	३.५६३	प्रांगारिक मल खरिद
६५	ठिनी निलगिरी कृषक समूह	घरपझोड-५		युदिल थकाली	९८६०२०४३७४	६७.६८८	२२.५६३	६७.६८८	प्रांगारिक मल खरिद
६६	ठिनी घरपझोड कृषक समूह	घरपझोड-५		अमिता थकाली	९८४६५८३४६७	४५.६	१५.२	४५.६	प्रांगारिक मल खरिद
६७	निलगिरी अर्चाड फर्म	घरपझोड-५		अर्जुन थकाली	९८५७६५०९६९	२.४९४	०.८३९	२.४९४	प्रांगारिक मल खरिद
६८	कुमारी कृषि तथा पशुपालन फर्म	घरपझोड-५		स्यामु थकाली	९८६७९२०९६५	४.९८८	१.६६३	४.९८८	प्रांगारिक मल खरिद
६९	मुस्ताड भेन्चर्स प्रा.लि.	घरपझोड-५		सरोज तामाङ	९८६७९४९८६५	२८५	९५	२८५	प्रांगारिक मल खरिद
७०	निलगिरी अर्चाडिस फर्म	घरपझोड-५		अर्जुन थकाली	९८५७६५०२३७	२.४९४	०.८३९	२.४९४	प्रांगारिक मल खरिद
७१	चिम्ले अर्चाडिस प्रा.लि.	घरपझोड-५		कर्म गुरुङ	९८५९००९६०२	७२.३९९	२४.९०६	७२.३९९	प्रांगारिक मल खरिद
७२	घोचितन ठिनी बहुउद्देश्यीय कृषक समूह	घरपझोड-५		कुल बहादुर थकाली	९८५७६५०९००	७८.७३९	२६.२४४	७८.७३९	प्रांगारिक मल खरिद
७३	छिरिङ् पाल्चोम गुरुङ	घरपझोड-५			९८४७६९६६६२	७.९२५	२.३७५	७.९२५	प्रांगारिक मल खरिद
७४	ठिनी मिलिजुली कृषि तथा पशुपन्धी पालन कृषक समूह	घरपझोड-५		कुल बहादुर थकाली	९८४६९०३६२९	८५.५	२८.५	८५.५	प्रांगारिक मल खरिद



क्र.सं.	अनुदानग्राही संस्था/कषकको नाम	स्थानीय तहको नाम	वडा नं.	सम्पर्क व्यक्तिको नाम	सम्पर्क नम्बर	रकम रु. हजारमा			प्रयोजन
७५	मुस्ताङ भ्याली अर्गानिक एप्पल फर्म प्रा.लि.	घरपझोड-५		सोनाम लामा	९८४०७००२६ ८	२८.५	९.५	२८.५	प्रांगारिक मल खरिद
७६	डोक्ता एग्रो प्रा.लि.	घरपझोड-५		निमा गुरुङ	९८४०७००२६ ८	३.९९९	१.३०६	३.९९९	प्रांगारिक मल खरिद
७७	सोनाम भुटी गुरुङ	घरपझोड गा.पा.- ५ दुम्बा			९८६७९७३२९५	७.९२५	२.३७५	७.९२५	प्रांगारिक मल खरिद
७८	मुस्ताङ हिमालयन एग्रो प्रा.लि	घरपझोड गा.पा.- ५ दुम्बा		योन्तेन गुरुङ	९८५९२४९५५ ६	३९.७०६	१०.५६९	३९.७०६	प्रांगारिक मल खरिद
७९	यम.वि.वि दुम्बा कृषि फर्म	घरपझोड गा.पा.- ५ ठिनि		सन्जय थकाली	९८५७६५००५९	८.९९४	२.७३९	८.९९४	प्रांगारिक मल खरिद
८०	निलगिरी स्याउ नर्सरी	घरपझोड गा.पा.- ५ ठिनी		सरिता वि.क.	९८६७६४४२७ ०	१३.३९५	४.४६५	१३.३९५	प्रांगारिक मल खरिद
८१	खिङ्गा मुक्तिक्षेत्र एग्रो फर्म प्रा.लि.	बारागुङ् मुक्तिक्षेत्र-१		प्रमेश गुरुङ	९८४६९७८९५९	१४.६०६	४.८६९	१४.६०६	प्रांगारिक मल खरिद
८२	माया गुरुङ	बारागुङ् मुक्तिक्षेत्र-१			९८४७६७०२८ २	९.६९९	३.२०६	९.६९९	प्रांगारिक मल खरिद
८३	मुस्ताङ हिमालयन अर्गानिक फ्रुट्स एण्ड फ्रुट कन्सर्न प्रा.लि.	बारागुङ् मुक्तिक्षेत्र-१		आङ्ग्या गुरुङ	९८५९९३३०९६	१८.८८९	६.२९४	१८.८८९	प्रांगारिक मल खरिद
८४	लुप्रा च्याङ्ग्रा पालन समूह	बारागुङ् मुक्तिक्षेत्र-१		छाङ रिङ्जिन गुरुङ	९८४९९६९६४२	६९.८२५	२३.२७५	६९.८२५	प्रांगारिक मल खरिद
८५	मुक्तिनाथ मलिटपर्वोज एग्रो फर्म	बारागुङ् मुक्तिक्षेत्र-१		नम्या वाङ्दी गुरुङ	९८५९९८७३८९	१२६.८२ ५	४२.२७५	१२६.८२५	प्रांगारिक मल खरिद
८६	लेक्से एण्ड कुङ्गा एग्रो फर्म	बारागुङ्		उर्केन पाल्देन गुरुङ	९८४९२०८९० ८	४.२७५	१.४२५	४.२७५	प्रांगारिक मल खरिद

क्र.सं.	अनुदानग्राही संस्था/कषकको नाम	स्थानीय तहको नाम	वडा नं.	सम्पर्क व्यक्तिको नाम	सम्पर्क नम्बर	रकम रु. हजारमा			प्रयोजन
		मुक्तिकेत्र-१							
८७	कर्म अर्गानिक एप्पल फर्म	बारागुड् मुक्तिकेत्र-१		लाक्पा टसी गुरुड्	९८५७६५५७५ ०	१२.११३	४.०३८	१२.११३	प्रांगारिक मल खरिद
८८	झारकोट पशुपन्छी पालन तथा कृषि व्यवसाय	बारागुड् मुक्तिकेत्र-१		खेटुप गुरुड्	९८४७६७०२८ ५	१२.८२५	४.२७५	१२.८२५	प्रांगारिक मल खरिद
८९	रोयल मुस्ताड् कृषि फर्म	बारागुड् मुक्तिकेत्र-१		इयाम्वा ठकुरी	९८५१०७८०८ ५	७.१२५	२.३७५	७.१२५	प्रांगारिक मल खरिद
९०	ओम्बे अर्गानिक कृषि फर्म प्रा.लि.	बारागुड् मुक्तिकेत्र-२,		ढच्युड गुरुड्	९८५१२८३४० ०	३३.४८८	११.१६३	३३.४८८	प्रांगारिक मल खरिद
९१	झारकोट पशुपालन तथा अर्गानिक फलफुल फर्म	बारागुड् मुक्तिकेत्र -१		टेक बहादुर गुरुड्	९८४७७४२७७ ६	१३.८९४	४.६३१	१३.८९४	प्रांगारिक मल खरिद
९२	ग्रीन मुक्ति कृषि तथा पशुपन्छी व्यवसाय	बारागुड् मुक्तिकेत्र-२, झोड		राम तामाड्(भिमलाल गुरुड्)	९८६१९८७५३८	१५.३१९	५.१०६	१५.३१९	प्रांगारिक मल खरिद
९३	मुक्तिनाथ अर्गानिक कृषि तथा पशुपन्छी फर्म	बारागुड् मुक्तिकेत्र-२, छैङ्गुर		गम बहादुर गुरुड्	९८४७७९९८८ ०	१३.१८१	४.३९४	१३.१८१	प्रांगारिक मल खरिद
९४	हडिमा ठिलेन गुरुड्	बारागुड् मुक्तिकेत्र गा.पा.-२			९८४७७२९७४ ३	१२.८२५	४.२७५	१२.८२५	प्रांगारिक मल खरिद
९५	चैले कृषि तथा पशुपन्छी फर्म	बारागुड् मुक्तिकेत्र-३		छिरिआड्क्याप गुरुड्	९८४९२०३९३ ९	४.९८८	१.६६३	४.९८८	प्रांगारिक मल खरिद
९६	छुसाड तमसेल भेना कृषि सहकारी संस्था	बारागुड् मुक्तिकेत्र-३		कुङ्गा तेन्जिड गुरुड्	९८४१५४५७९ ४	२५३.६५	८४.५५	२५३.६५	प्रांगारिक मल खरिद
९७	तैल्हबो कृषक समूह	बारागुड्		विष्णु अर्पण गुरुड्	९८४६७४३२०	२८.५	९.५	२८.५	प्रांगारिक मल खरिद

वार्षिक प्रगति तथा कृषि तथ्यांक पुस्तिका, आ.व. २०७९/८०

कृषि ज्ञान केन्द्र, मुस्ताड

क्र.सं.	अनुदानग्राही संस्था/कषकको नाम	स्थानीय तहको नाम	वडा नं.	सम्पर्क व्यक्तिको नाम	सम्पर्क नम्बर	रकम रु. हजारमा			प्रयोजन
		मुक्तिक्षेत्र-३			९				
९८	ग्रीन ताडवे कृषि सहकारी संस्था	बारागुड् मुक्तिक्षेत्र-३		छेरप नमक्या गुरुड	९८४६०७८६२ १	१२६.८२ ५	४२.२७५	१२६.८२५	प्रांगारिक मल खरिद
९९	निलगिरी कृषि तथा पशुपन्छी फर्म	बारागुड् मुक्तिक्षेत्र-४		आड्जेन गुरुड्	९८४७७१११२३	१८.८८१	६.२९४	१८.८८१	प्रांगारिक मल खरिद
१००	ईलि अर्गानिक कृषि तथा पशुपन्छी फर्म	बारागुड् मुक्तिक्षेत्र-४		टोचिन छ्याम्बल गुरुड	९८४७६८०४२ ३	७.१२५	२.३७५	७.१२५	प्रांगारिक मल खरिद
१०१	इयाड् ठकुरी	बारागुड् मुक्तिक्षेत्र-४			९८६७९७४७४ ६	७.४८१	२.४९४	७.४८१	प्रांगारिक मल खरिद
१०२	ढिकी कृषि तथा पशुपन्छी फर्म	बारागुड् मुक्तिक्षेत्र-४		ढिकी गुरुड्	९८६७७४१६२१	४.९८८	१.६६३	४.९८८	प्रांगारिक मल खरिद
१०३	गोम्बो अर्गानिक कृषि तथा पशुपन्छी फर्म	बारागुड् मुक्तिक्षेत्र-४		न्हनुपु गुरुड्	९८४७७४२७९ ३	११.४	३.८	११.४	प्रांगारिक मल खरिद
१०४	याक डोनाल्ड अर्गानिक कृषि तथा पशु फर्म	बारागुड् मुक्तिक्षेत्र-४		फेन्चोक छेप्तेन गुरुड	९८५७६५००६३	६.४१३	२.१३८	६.४१३	प्रांगारिक मल खरिद
१०५	आड्ग्या कृषि तथा पशुपन्छी फर्म	बारागुड् मुक्तिक्षेत्र-४		आड्ग्या गुरुड	९८५७६५००८ ४	३.९१९	१.३०६	३.९१९	प्रांगारिक मल खरिद
१०६	बहुउद्देश्यीय कृषि तथा पशुपन्छी फर्म	बारागुड् मुक्तिक्षेत्र-४		कुङ्गाधिकी गुरुड्	९८४७७४२५५ ९	६.४१३	२.१३८	६.४१३	प्रांगारिक मल खरिद
१०७	आमा कर्साड कृषि तथा पशुपन्छी	बारागुड्		कार्तोक गुरुड्	९८४२८४९९९	७.४८१	२.४९४	७.४८१	प्रांगारिक मल खरिद

वार्षिक प्रगति तथा कृषि तथ्यांक पुस्तिका, आ.व. २०७९/८०

कृषि ज्ञान केन्द्र, मुस्ताङ

क्र.सं.	अनुदानग्राही संस्था/कषकको नाम	स्थानीय तहको नाम	वडा नं.	सम्पर्क व्यक्तिको नाम	सम्पर्क नम्बर	रकम रु. हजारमा			प्रयोजन
	फर्म	मुक्तिक्षेत्र-४			९				
१०८	कर्म स्याउ तथा पशुपन्धी फर्म	बारागुड् मुक्तिक्षेत्र-४		घ्यूमी गुरुड	९८६९९९१०६०	६.४१३	२.१३८	६.४१३	प्रांगारिक मल खरिद
१०९	टसी लमो कृषि तथा पशुपन्धी पालन फर्म	बारागुड् मुक्तिक्षेत्र-४		टसी लमो गुरुड	९८६२१०३६६६	७.१२५	२.३७५	७.१२५	प्रांगारिक मल खरिद
११०	छिरिड् कृषि तथा पशुपन्धी फर्म	बारागुड् मुक्तिक्षेत्र-४		छिरिड ठोक्य गुरुड	९८४७६८०५९ २	९.६१९	३.२०६	९.६१९	प्रांगारिक मल खरिद
१११	घ्याल्चेन अर्गानिक स्याउ फर्म	बारागुड् मुक्तिक्षेत्र-४		पैमा गुरुड	९८४१०९१४६ ९	३.९१९	१.३०६	३.९१९	प्रांगारिक मल खरिद
११२	कालीगण्डकी कृषि तथा पशुपन्धी फर्म	बारागुड् मुक्तिक्षेत्र-४		कुड्जाडो गुरुड	९८४७६३८१३५	३.९१९	१.३०६	३.९१९	प्रांगारिक मल खरिद
११३	छेवाड् नोर्वु कृषि तथा पशुपन्धी फर्म	बारागुड् मुक्तिक्षेत्र-४		छेटोल गुरुड	९८४७६८०३० १	३.२०६	१.०६९	३.२०६	प्रांगारिक मल खरिद
११४	पाल्की कृषि तथा पशुपालन फर्म	बारागुड् मुक्तिक्षेत्र-४		सानोकान्छा गुरुड	९८४७६७०४२ ९	१०.६८८	३.५६३	१०.६८८	प्रांगारिक मल खरिद
११५	मिरा श्रेष्ठ	बारागुड् मुक्तिक्षेत्र-४			९८४५३१३४३७	४.२७५	१.४२५	४.२७५	प्रांगारिक मल खरिद
११६	ड्वाड् हिसी कृषि तथा पशुपन्धी अर्गानिक फर्म	बारागुड् मुक्तिक्षेत्र-४		छिरिड् ढोका गुरुड	९८४७७११७२८	१८.८८१	६.२९४	१८.८८१	प्रांगारिक मल खरिद

क्र.सं.	अनुदानग्राही संस्था/कषकको नाम	स्थानीय तहको नाम	वडा नं.	सम्पर्क व्यक्तिको नाम	सम्पर्क नम्बर	रकम रु. हजारमा			प्रयोजन
११७	हिमालयन कृषि तथा पशुपन्छी अर्गानिक फर्म	बारागुड् मुक्तिक्षेत्र-४		ल्हामो गुरुड्	९८४७७१११११	८.५५	२.८५	८.५५	प्रांगारिक मल खरिद
११८	कृष्ण गुरुड	बारागुड् मुक्तिक्षेत्र-४			९८४३८९९९३६	८.५५	२.८५	८.५५	प्रांगारिक मल खरिद
११९	सोनाम कृषि तथा पशुपन्छी फर्म	बारागुड् मुक्तिक्षेत्र-४		तेन्जिड नाम्गोल गुरुड्	९८४७७३७२२२	३.९१९	१.३०६	३.९१९	प्रांगारिक मल खरिद
१२०	ढोमा अर्गानिक कृषि फर्म	बारागुड् मुक्तिक्षेत्र-४		ढोमा छिरिड् गुरुड्	९८४९५९७३११	९.९७५	३.३२५	९.९७५	प्रांगारिक मल खरिद
१२१	कागवेनी अर्गानिक तरकारी तथा बाखा पालन समुह	बारागुड् मुक्तिक्षेत्र-४		कुडगा टसी गुरुड	९८४३८९९९३६	४.२७५	१.४२५	४.२७५	प्रांगारिक मल खरिद
१२२	कुङ्गा गुरुड्	बारागुड् मुक्तिक्षेत्र-४			९८४७६८०३०१	१८.८८१	६.२९४	१८.८८१	प्रांगारिक मल खरिद
१२३	छेवाड न्होर्वु कृषि तथा पशुपन्छी फर्म	बारागुड् मुक्तिक्षेत्र-४		छेटोल गुरुड्	९८४६८०४०४४	३.२०६	१.०६९	३.२०६	प्रांगारिक मल खरिद
१२४	सोनम कृषि तथा पशुपन्छी फर्म	बारागुड् मुक्तिक्षेत्र-४		तेन्जिड नाम्ग्याल गुरुड	९८४७७३७२२२	१५.६७५	५.२२५	१५.६७५	प्रांगारिक मल खरिद
१२५	बयाड् छिरिड् गुरुड्	बारागुड् मुक्तिक्षेत्र-४			९८४७७४२१५२	१०.६८८	३.५६३	१०.६८८	प्रांगारिक मल खरिद
१२६	एन्जेला कृषि तथा पशुपन्छी फर्म	बारागुड्		फेन्चोक गुरुड	९८४७६८०५६१	७.४८१	२.४९४	७.४८१	प्रांगारिक मल खरिद

क्र.सं.	अनुदानग्राही संस्था/कषकको नाम	स्थानीय तहको नाम	वडा नं.	सम्पर्क व्यक्तिको नाम	सम्पर्क नम्बर	रकम रु. हजारमा			प्रयोजन
		मुक्तिक्षेत्र-४							
१२७	छेप्टेन कृषि तथा पशुपंक्षी फर्म	बारागुड् मुक्तिक्षेत्र-४		छिरीड न्होर्वु गुरुड	९८६७६८७०७ ५	१६.३८८	५.४६३	१६.३८८	प्रांगारिक मल खरिद
१२८	छिरीड गुरुड	बारागुड् मुक्तिक्षेत्र-४			९८६६५६०५८२	१३.१८१	४.३९४	१३.१८१	प्रांगारिक मल खरिद
१२९	छेरीड कृषि तथा पशुपन्छी फर्म	बारागुड् मुक्तिक्षेत्र-५		कुङ्गा तेन्जिड गुरुड	९८४७७२९६९ ५	१६.३८८	५.४६३	१६.३८८	प्रांगारिक मल खरिद
१३०	दाजुभाई कृषि फर्म	बारागुड् मुक्तिक्षेत्र-५		सोनाम छिरीड गुरुड	९८६०३५६५५१	१८.८८१	६.२९४	१८.८८१	प्रांगारिक मल खरिद
१३१	मोलम कृषि तथा पशुपन्छी फर्म	बारागुड् मुक्तिक्षेत्र-५		मोलम ल्हमो गुरुड्	९८६४४२०९५ २	७.४८१	२.४९४	७.४८१	प्रांगारिक मल खरिद
१३२	टसी कृषि तथा पशुपन्छी पालन फर्म	लोघेकर दामोदरकुण्ड-३		सम्तेन ढवा गुरुड्	९८५७६५०३२७	८.१९४	२.७३१	८.१९४	प्रांगारिक मल खरिद
१३३	लुम्बिनी कृषि तथा पशुपन्छी पालन फर्म	लोघेकर दामोदरकुण्ड-१		टै धुन्टु ठकुरी	९८५७६५०२३५	१०.६८८	३.५६३	१०.६८८	प्रांगारिक मल खरिद

### ३.७ विगतका वर्षमा मुस्ताड जिल्लामा सञ्चालन भैसकेका ब्लक विकास कार्यक्रम सम्बन्धि विवरण

सि. नं	वाली	ब्लक कार्यक्रम संचालन गर्ने संस्थाको नाम	पालिका र वार्ड नं	ब्लक सुरु भएको आ.व.	ब्लक सम्पन्न आ.व.	सम्पर्क व्यक्तिको नाम	फोन नं	ब्लक अनुदान रकम रु	अनुदान ग्राहिको लागत कम्तिमा रु	ब्लक क्षेत्रफल (हे.)	हालको अवस्था	ब्लकको मुख्य मुख्य गुणात्मक उपलब्धि	दिगोपनका लागि थप गर्नुपर्ने क्रियाकलापहरु
१	स्याउ	श्यालम बहुउद्देशिय स.सं.लि.	थासाङ-१	२०७७/७८	२०७८/७९	विष्णु थकाली	९८९६६६९९६	०००००२	२५०००००	६०	सक्रिय, जोन भित्र समेटिएको।	फार्म यान्त्रिकरण प्रवर्धन, बगैँचा व्यवस्थापन ६० हेक्टर सम्बन्धि कार्यबाट उत्पादकत्व वृद्धि, उच्च घनत्व स्याउ खेति विस्तार-१८ रोपनी,	स्याउ प्रोडिड, भण्डारण र मूल्यअभिवृद्धि सम्बन्धि कार्यहरु, सरकारी खेतियोग्य जग्गा लिजमा उपलब्ध गराई स्याउ खेति विस्तार,
२	स्याउ	छुसाङ तमसेल भेना कृषि स.सं.लि.	बारागुड मुक्तिक्षेत्र-३	२०७७/७८	२०७८/७९	कुन्गा तेन्जिङ गुरुङ	९८४९५४५७७९	२९७७५००	२००००००	३७	सक्रिय, जोन भित्र समेटिएको।	स्याउ खेति विस्तार-१४ हेक्टर, बगैँचा व्यवस्थापन सम्बन्धि कार्य-३७, स्याउ संकलन घर निर्माण*१	स्याउ प्रोडिड, भण्डारण र मूल्यअभिवृद्धि सम्बन्धि कार्यहरु
३	आलु	ग्रीन ताड्वे कृषि स.सं.लि.	बारागुड मुक्तिक्षेत्र-३	२०७७/७८	२०७७/७८	विष्णु अर्पण गुरुङ	९८४६७४३२०९	२५०००००	२५०००००	२०	निस्कृत	आलु खेति विस्तार-९ हेक्टर, फार्म यान्त्रिकरण प्रवर्धन	यथासक्य चाँडो सिंचाई प्रणालि सञ्चालन, मुस्ताङको लोकल आलु भनिने जातको सूचिकरण, विउ उत्पादन।

सि. नं	वाली	ब्लक कार्यक्रम संचालन गर्ने संस्थाको नाम	पालिका र वार्ड नं	ब्लक सुरु भएको आ.व.	ब्लक सम्पन्न आ.व.	सम्पर्क व्यक्तिको नाम	फोन नं	ब्लक अनुदान रकम रु	अनुदान ग्राहिको लागत कम्तिमा रु	ब्लक क्षेत्रफल (हे.)	हालको अवस्था	ब्लकको मुख्य मुख्य गुणात्मक उपलब्धि	दिगोपनका लागि थप गर्नुपर्ने क्रियाकलापहरु
४	आलु	घिलिङ नमुना कृषक समुह	लोघेकर दामोदरकुण्ड-३	२०७७/७८	२०७८/७९	झम्पा गुरुङ	९८४८७७६६७९२	०००००२६	२५०००००	२५	सक्रिय	आलु खेति विस्तार-६ हेक्टर, सिंचाई संरचना निर्माण तथा सुधार(कुलो २०० मिटर, पुरानो पोखरी मर्मत	मुस्ताङको लोकल आलु भनिने जातको सूचिकरण, विउ उत्पादन।
५	स्याउ	चिमाङ जनचेतना कृषक समुह	घरपझोड-१	२०७८/७९	२०७९/८०	संजोग थकाली	९८४८६१०२५०	३७७०००	३००००००	३५	सक्रिय, जोन भित्र समेटिए को।	उच्च घनत्व स्याउ खेति विस्तार-१६ रोपनी, उच्च घनत्व स्याउ बगैँचा व्यवस्थापन, बगैँचा व्यवस्थापन ३५ हेक्टर सम्बन्धि कार्यबाट उत्पादकत्व वृद्धि	स्याउ ग्रेडिङ, भण्डारण र मूल्यअभिवृद्धि सम्बन्धि कार्यहरु
६	स्याउ	मार्फा कृषि स.सं.लि.	घरपझोड-२	२०७८/७९	२०७९/८०	सूर्यमान लालचन	९८४७६५०३१९	३७७५०००	२५०००००	७०	सक्रिय, जोन भित्र समेटिए को।	स्याउ खेति विस्तार-२ हेक्टर, सिंचाई कुलो निर्माण २५० मिटर, बगैँचा व्यवस्थापन ४० हेक्टर सम्बन्धि कार्यबाट उत्पादकत्व वृद्धि	सरकारी खेतियोग्य जग्गा लिजमा उपलब्ध गराई स्याउ खेति विस्तार, स्याउ ग्रेडिङ, भण्डारण र मूल्यअभिवृद्धि सम्बन्धि कार्यहरु



सि. नं	वाली	ब्लक कार्यक्रम संचालन गर्ने संस्थाको नाम	पालिका र वार्ड नं	ब्लक सुरु भएको आ.व.	ब्लक सम्पन्न आ.व.	सम्पर्क व्यक्तिको नाम	फोन नं	ब्लक अनुदान रकम रु	अनुदान ग्राहिको लागत कम्तिमा रु	ब्लक क्षेत्रफल (हे.)	हालको अवस्था	ब्लकको मुख्य मुख्य गुणात्मक उपलब्धि	दिगोपनका लागि थप गर्नुपर्ने क्रियाकलापहरु
७	ओखर	धौलागिर गुरुसाङ्गो कृषि स.सं.लि.	थासाङ-२	२०७८/७९	२०७९/८०	जिवन थकाली	९८४६६०२७४६	३४८२८८६.	२२०००००	१५	सक्रिय	ओखर खेति विस्तार-७ हेक्टर, पाईप सिंचाई योजना तथा पक्की सिंचाई पोखरी निर्माण	मुस्ताङको हावापानीमा उपयुक्त बढि उत्पादनशिल क्षमता भएका ओखरका जातको विकास सम्बन्धि कार्य, ओखर बगैँचा भित्र उपयुक्त नगदेबालीको खेति
८	स्याउ	स्याउ ब्लक सञ्चालनक समिति मार्फा	घरपझोड-२	२०७३/७४	२०७५/७६	राजू प्रसाद लालचन	९८५७६५०२९०	००००७७२	७००००००	५०	सक्रिय	फार्म यान्त्रिकरण प्रवर्धन, बगैँचा व्यवस्थापन- ५० हेक्टर, कुलो निर्माण, १ वटा निजी नर्सरी स्थापनाका लागि संरचना निर्माणमा सहयोग, स्याउ प्याकेजिङमा सहयोग	

सि. नं	वाली	ब्लक कार्यक्रम संचालन गर्ने संस्थाको नाम	पालिका र वार्ड नं	ब्लक सुरु भएको आ.व.	ब्लक सम्पन्न आ.व.	सम्पर्क व्यक्तिको नाम	फोन नं	ब्लक अनुदान रकम रु	अनुदान ग्राहिको लागत कम्तिमा रु	ब्लक क्षेत्रफल (हे.)	हालको अवस्था	ब्लकको मुख्य मुख्य गुणात्मक उपलब्धि	दिगोपनका लागि थप गर्नुपर्ने क्रियाकलापहरु
९	आलु	आलु ब्लक सञ्चालक समिति, कोवाड	थासाड २	२०७३/७४	२०७५/७६	गौतम शेरचन	९८४७६१६६७९	४०७६७९६	२५०००००	२०	सक्रिय	आलु भण्डारण रष्टिक स्टोर १ निर्माण, सिंचाई संरचना निर्माण, फार्म यान्त्रिकरण प्रवर्धन, आलु प्याकेजिड र विक्रिवितरण	मुस्ताडको लोकल आलु भनिने जातको सूचिकरण, विउ उत्पादन।

### ३.८ सञ्चालन गरिएका तालिम सम्बन्धि विवरण

क्र.सं	तालिम/गोष्ठी		सहभागी संख्या						संचालित तालिम/गोष्ठीको उपलब्धि
	विषय	संख्या	महिला	पुरुष	जम्मा	दलित	जनजाति	अन्य	
१	स्याउ बगैँचा व्यवस्थापन सम्बन्धि स्थलगत तालिम	८	६०	१०६	१६६	१३४	१३०	२	स्याउ बगैँचामा रोग किरा व्यवस्थापन, खाद्यतत्व व्यवस्थापन विषयमा ज्ञान तथा सीप उपलब्ध गराईएको
२	उच्च घनत्व स्याउ खेति सम्बन्धि तालिम- १ वटा	१	०	२५	२५	४	२१	०	उच्च घनत्व स्याउ खेति प्रविधी, रोगकीरा व्यवस्थापन, खाद्यतत्व व्यवस्थापन विषयमा ज्ञान तथा सीप उपलब्ध गराईएको
३	फलफूल प्याकेजिड, ढुवानी तथा भण्डारण सम्बन्धि स्थलगत तालिम	२	२४	२६	५०	१२	३८	०	फलफूल प्याकेजिड, ढुवानी तथा भण्डारण सम्बन्धि ज्ञान तथा सीप उपलब्ध गराईएको।

### ३.९ राजस्व, बेरुजू र लिलामी सम्बन्धि विवरण

राजस्व – आ.व. २०७९/८० मा कार्यालयमा जम्मा रु. ३३०००/- राजस्व संकलन भएको थियो। सिलबन्दी बोलपत्र विक्रि वापत उक्त रकम संकलन भएको थियो।

बेरुजू- आ.व. २०७९/८० सम्ममा कुनै पनि बेरुजू रकम नभएको।

लिलामी सम्बन्धि कार्य:- लिलामी गर्नुपर्ने कुनै पनि बस्तु कृषि ज्ञान केन्द्रको नाममा नभएकाले आ.व. २०७९/८० मा लिलामी सम्बन्धी कार्य नगरिएको।

### ३.९ अनुदानमा उच्च घनत्व प्रविधीमा आधारित (HDP) स्याउका विरुवा वितरण विवरण

क) आ.व. २०७९/८० मा भूमि व्यवस्था कृषि तथा सहकारी मन्त्रालय गण्डकी प्रदेशबाट पचहत्तर प्रतिशत अनुदानमा वितरण भएको HDP स्याउ विरुवा संख्या

क्र. स.	आवेदक संस्था/व्यक्तिको नाम	स्थानीय तह	वडा	टोल	सम्पर्क ब्यक्ति/ प्रोपाइटर	सम्पर्क नम्बर	विरुवा संख्या
१	चिमाड जनचेतना कृषक समुह	घरपझोड	१	चिमाड	सन्जोग थकाली	९८४०६१०२५०	१३२०
२	सिनेरा कृषि तथा पशुपंक्षी पालन फर्म	घरपझोड	२	मार्फा	शुभक लालचन	९८५७६५०३६६	७६०
३	नेत्रिरा कृषि फर्म तथा पशुपालन व्यवसाय	घरपझोड	२	मार्फा	दिपक लालचन	९८५७६५००४०	१०५०
४	पुजा कृषि तथा पशुपंक्षी पालन व्यवसाय	घरपझोड	२	मार्फा	बिमल लालचन	९८५७६५००७८	७८०
५	हिमालियन एग्रो पशुपंक्षी तथा फलफुल प्रशोधन उद्योग	घरपझोड	२	मार्फा	विजेन लालचन	९८४६०५५१३३	१०२०
६	मार्फा पोम्क्यु कृषक समह	घरपझोड	२	मार्फा	राजुप्रसाद लालचन	९८५७६५०२९०	९००
७	श्री कृष्ण कृषि तथा पशुपक्षी पालन फर्म	घरपझोड	२	मार्फा	कृष्ण कुमार ज्वारचन	९८४७६७०६१०	१८०
८	मार्फा मितेरी कृषि सहकारी संस्था लि.	घरपझोड	२	मार्फा	शतिलाल ज्वारचन	९८५६०४१३००	१२१०
९	मार्फा कृषि फलफुल तथा पशुपालन फर्म	घरपझोड	२	मार्फा	श्याम प्रसाद लालचन	९८४७७४२५८१	७८०
१०	सपी कृषि तथा पशुपक्षी पालन फर्म	घरपझोड	२	मार्फा	अमृत प्रसाद हिराचन	9864599490	११४०

क्र. स.	आवेदक संस्था/व्यक्तिको नाम	स्थानीय तह	वडा	टोल	सम्पर्क व्यक्ति/ प्रोपाइटर	सम्पर्क नम्बर	विरुवा संख्या
११	हिमालियन एकिकृत कृषि तथा पशुपंक्षी नमुना समुह	घरपझोड	३	स्याङ	विरेन्द्र थकाली	९८४७६८०३९४	१५०
१२	श्री स्याङ फोला सामुदायिक सहकारी संस्था लि.	घरपझोड	३	स्याङ	डुन्टुक गुरुङ	९८५७६५०००३	१५१०
१३	हप्के गुरुङ	घरपझोड	३	स्याङ	हप्के गुरुङ	९८६०५२३०४७	१५०
१४	ए.वि.सि स्याउ फर्म	घरपझोड	३	स्याङ	विनोद थकाली	9857650126	१५०
१५	च्याङपुई बहुउद्देशिय नमुना कृषक समुह	घरपझोड	३	स्याङ	जिवन थकाली	९८४३२८६८९३	७७०
१६	श्री निलगिरी पशुपंक्षी पालन तथा कृषी व्यवसाय	घरपझोड	४	जोमसोम	भुपेन्द्र शेरचन	९८४७६३७७३७	१८०
१७	झाराछाड कृषि तथा पशुपालन फर्म	घरपझोड	४	जोमसोम	छिरिङ गुरुङ	९८५७६५०३९२	१७०
१८	टस्हीव फलफुल खेती तथा प्रशोधन केन्द्र	घरपझोड	४	जोमसोम	टसी स्हाडमो गुरुङसेनी	९८५११००७५४	१८०
१९	ट्रान्स हिमालियन कृषि तथा पशुपक्षी फर्म	घरपझोड	४	जोमसोम	दिनेशलाल थकाली	९८४७७८८७७७	१९०
२०	निर्मलकुमार गौचन	घरपझोड	४	जोमसोम	निर्मलकुमार गौचन	९८४६३१२८७३	३१०
२१	मुस्ताङ भ्याली अर्गानिक एग्रिकल्चर फार्म प्रा.लि	घरपझोड	५	दुम्बा	झाम्पा तेन्जिङ गुरुङ	९८६०४७०३१०	१९३०
२२	चिम्ले अर्चाडर्स प्रा.लि	घरपझोड	५	दुम्बा	कर्म गुरुङ	९८५१००९६०२	१७१०
२३	मेसोकन्तो कृषि तथा पशुपक्षी फर्म	घरपझोड	५	ठिनी	जित बहादुर थकाली	९८४६४४५७४९	१८०
२४	घोचितन ठिनी बहुउद्देश्य कृषक समुह	घरपझोड	५	ठिनी	कुलबहादुर थकाली	९८५७६५०१००	१०३०
२५	निलगिरी स्याउ नर्सरी	घरपझोड	५	ठिनी	सरिता वि.क	९८६७६४४२७०	७८०

क्र. स.	आवेदक संस्था/व्यक्तिको नाम	स्थानीय तह	वडा	टोल	सम्पर्क व्यक्ति/ प्रोपाइटर	सम्पर्क नम्बर	विरुवा संख्या
२६	डोट्टा एग्रो प्रा.लि	घरपझोड	५	ढुम्बा	निमा गुरुड	९८४००६९०६३	९००
२७	मुस्ताड हिमालयन एग्रो प्रा.लि	घरपझोड	५	ढुम्बा	योन्तेन गुरुड	९८५१२४९५५६	१६२०
२८	टसी कृषि तथा पशुपंक्षी फर्म	घरपझोड	५	ढुम्बा	कर्म हिसि घ्याचो गुरुड	९८५७६५०३३२	८००
२९	मुस्ताड भेन्चर प्रा.ली	घरपझोड	५	ढुम्बा	सरोज तामाड	९८६७९४९८६५	७६१०
३०	बुनु अर्गानिक कृषि फर्म	घरपझोड	५	ढुम्बा	असिता गुरुड	९८०८७४१४७७	८००
३१	सिमा निरु धसचे अर्गानिक कृषि फर्म	थासाड	१	टकुचे	गोपाल पुन मगर	९८५७६५०२०५	२५०
३२	आई.पि.एम एप्ल फर्म	थासाड	१	टकुचे	निरज तुलाचन	९८४६५८३२२४	८००
३३	धुन्चे एग्रो फर्म प्रा.लि	थासाड	१	टकुचे	निर्झरमान शेरचन	९८५१०७३९३२	११००
३४	एस तुलाचन एप्ल फर्म	थासाड	१	टकुचे	सरोज तुलाचन	९८४१७३००५२	१८०
३५	मुस्ताड स्याउको जुस तथा सुकुटी उधोग	थासाड	१	टकुचे	पदवहादुर थकाली	९८४७६३८०७८	२३०
३६	दियान कृषि तथा पशुपंक्षी पालन फर्म	थासाड	१	टकुचे	इन्द्रसिंह तामाड	९८६१९७७९३९	१५०
३७	मिदोरी यन कृषि तथा पशुपंक्षी पालन फर्म	थासाड	१	टकुचे	जयन्द्र थकाली	९८४९००४७०७	२४०
३८	धसचे अर्गानिक फर्म	थासाड	१	टकुचे	दिपक थकाली	९८५७६५०१६४	७६०
३९	गौचन थकाली कृषि तथा पशुपंक्षी पालन फर्म	थासाड	२		विकल्प गौचन	९८६७९७४४०४	१५०
४०	यमदेवि फगामी	थासाड	२	खन्ती	यमदेवि फगामी	९८६७६०८२३५	२२०
४१	महेन्द्र शेरचन	थासाड	२	कोवाड	महेन्द्र शेरचन	९८४६२३१७६६	२४०
४२	आनन्द शेरचन	थासाड	२	कोवाड	आनन्द शेरचन	९८५७६५००६५	१५०
४३	थासाड फलफुल तथा बाखा पालन फर्म	थासाड	२	कोवाड		९८५७६४०१७५	१५०
४४	गंगा देवि मल्टि एग्रो फर्म	थासाड	२	कोवाड	विकल शेरचन	९८४१७७०४९१	१७०
४५	भट्टचन अर्गानिक कृषि तथा	थासाड	२	खन्ती	विनोद भट्टचन	९८६४५३४०४४	१७०

वार्षिक प्रगति तथा कृषि तथ्यांक पुस्तिका, आ.व. २०७९/८०

कृषि ज्ञान केन्द्र, मुस्ताड

क्र. स.	आवेदक संस्था/व्यक्तिको नाम	स्थानीय तह	वडा	टोल	सम्पर्क व्यक्ति/ प्रोपाइटर	सम्पर्क नम्बर	विरुवा संख्या
	पशुपंक्षी फर्म						
४६	तमश्री कृषि तथा पशुपालन व्यवसाय	थासाङ	२	सौरु	सोजन हिराचन	९८४०६०३३२७	१५०
४७	कर्म स्याउ तथा पशुपंक्षी फर्म	बारागुड मुक्तिक्षेत्र	४	पाक्लिङ	घ्युमी गुरुङ	९८६९९९१०६०	४३०
४८	लुम्बिनी कृषि तथा पशुपक्षी पालन फर्म	लोघेकर दामोदरकुण्ड	१	चराङ	टै धुन्टु ठकुरी	९८५७६५०२३५	३००
४९	कर्मा उधमी कृषि तथा पशुपंक्षी पालन फर्म	लोघेकर दामोदरकुण्ड	१	चराङ	दावा टसी गुरुङ	९८५७६७२६९०	२२०
५०	न्हुर्वु कृषि तथा पशुपंक्षी फर्म	लोघेकर दामोदरकुण्ड	१	चराङ	टै आङग्या गुरुङ	९८५७६५०७३५	९२०
५१	सम्तेन ढवा गुरुङ	लोघेकर दामोदरकुण्ड	३	घिलिङ	सम्तेन ढवा गुरुङ	९८५७६५०३२७	३४०
५२	जि.आर.अर्गानिक एग्रो स्याउ फर्म	बारागुड	१	खिङगा	रमेश गुरुङ	९८५७६५०३५७	८००
५३	मुत्तिनाथ मल्टिप्रोजे एग्रो फर्म प्रा.लि	बारागुड	१		नाम्प्या वाङदी गुरुङ	९८५९९८७३७९	०
५४	लुप्रा कृषि तथा पशुपक्षी एग्रो फर्म	बारागुड	१	लुप्रा	पालसाङ छिरिङ गुरुङ	९८४६७४८५६४	१८०
५५	लुप्रा चयाङग्रा पालन समुह	बारागुड	१	लुप्रा	टसी ढुण्डुप गुरुङ	९८४६५५७९३८	१६३०
५६	ढोधाङ कृषक समुह	बारागुड	२		छाङरोङजिङ गुरुङ	९८५७६५०५०५	१०३०
५७	ओम्बे अर्गानिक कृषि फर्म	बारागुड	२		ढच्युङ गुरुङ	९८५९२८३४००	१०१०
५८	मुत्तिनाथ अर्गानिक कृषि तथा पशुपक्षी फर्म	बारागुड	२	छैङगुर	गम्बहादुर गुरुङ	९८४७७९९८८०	१८०
५९	सपना खोला एग्रो फर्म	बारागुड	२	पुटाक	न्हिमा ओङदी गुरुङ	९८५९०५९९२३	२३०
६०	तइ ल्हँवो कृषक समुह	बारागुड	३	ताङवे	बिष्णु अर्पण गुरुङ	९८४६७४३२०९	१८३०
६१	मिक च्युङ कृषि तथा पशु फर्म	बारागुड	४		मिक च्युङ ठकुरी	९८६४६७६२६५	१५२०

क्र. स.	आवेदक संस्था/व्यक्तिको नाम	स्थानीय तह	वडा	टोल	सम्पर्क व्यक्ति/ प्रोपाइटर	सम्पर्क नम्बर	विरुवा संख्या
६२	प्रिन मुक्ति कृषि तथा पशुपक्षी व्यवसाय	वारागुड	४		भिमलाल गुरुड	९८६१९८७५३८	१२६०
६३	घ्याल्चेन अर्गानिक स्याउ फर्म	वारागुड	४	कागबेनी	पैमा गुरुड	९८४१०९१४६९	१०४०
६४	छेरिड कृषि तथा पशुपक्षी फर्म	वारागुड	४	कागबेनी	कुडका तेन्जिड गुरुड	९८४७७२९६९५	८६०
६५	पाल्की कृषि तथा पशुपालन फर्म	वारागुड	४	कागबेनी	सानो कान्छा गुरुड	९८४७६७०४२९	१८०
६६	आडग्या कृषि तथा पशुपक्षी फर्म	वारागुड	४	कागबेनी	आडग्या गुरुड	९८५७६५००८४	०
६७	छेवाड न्होर्बु कृषि तथा पशुपक्षी फर्म	वारागुड	४	कागबेनी	छेटोल गुरुड	९८४६८०४०४४	१५०
६८	कालीगण्डकी कृषि तथा पशुपक्षी फर्म	वारागुड	४	कागबेनी	कुन्जाडमो गुरुड	९८४७६३८१३५	१५०
६९	सोनम कृषि तथा पशुपक्षी फर्म	वारागुड	४	कागबेनी	तेन्जिड नाम्गोल गुरुड	९८४७७३७२२२	९४०
७०	आमा कर्साड कृषि तथा पशुपक्षी फर्म	वारागुड	४	कागबेनी	कार्तोक गुरुड	९८४२८४९९९९	७१०
७१	रोयल कृषि तथा पशुपक्षी फर्म	वारागुड	४	कागबेनी	झयाड ठकुरी	९८६७९७४७४६	१२६०
७२	हिमालियन कृषि तथा पशुपक्षी अर्गानिक फर्म	वारागुड	४	कागबेनी	लहामो गुरुड	९८४७७१११११	११७०
७३	गोम्बो अर्गानिक कृषि तथा पशुपक्षी फर्म	वारागुड	४	तिरि	न्हुन्पु गुरुड	९८४७७४२७९३	१७२०
७४	डवाड हिसि कृषि तथा पशुपक्षी अर्गानिक फर्म	वारागुड	४	तिरि	छिरिड ढोका गुरुड	९८४७७११७२८	१२१०
७५	बहुउद्देश्य कृषि तथा पशुपक्षी फर्म	वारागुड	४	तिरि	कुडगा धिकी गुरुड	9847680510	७८०
७६	टसी लामो कृषि तथा पशुपक्षी पालन फर्म	वारागुड	४	तिरि	टसी लामो गुरुड	९८६२१०३६६६	२७०
७७	मोलम कृषि तथा पशुपक्षी फर्म	वारागुड	५	फल्याक	मोलम लहमो गुरुड	९८६४४२०९५२	७६०

क्र. स.	आवेदक संस्था/व्यक्तिको नाम	स्थानीय तह	वडा	टोल	सम्पर्क व्यक्ति/ प्रोपाइटर	सम्पर्क नम्बर	विरुवा संख्या
७८	लहडवुग स्याउ खेति तथा विक्री वितरण फर्म	वारागुड	५	फल्याक	छाडरिडजिड गुरुड	९८४७७९०९८४	२००
अनुदानमा वितरण भएका जम्मा विरुवा संख्या							५८८००



## खण्ड-४ : कृषि सम्बन्धि तथ्यांक तथा विवरण

### ४.१ आधारभूत कृषि तथ्यांक विवरण

	विवरण	परिमाण	प्रतिशत	तुलना
१	कुल क्षेत्रफल (हेक्टर)	३६३९५८	२.४७	नेपालको तुलनामा
२	खेतीयोग्य जमिन (हेक्टर)	३६३९.५८	१.०	कुल क्षेत्रफलको तुलनामा
३	खेती गरिएको जमिन (हेक्टर)	२८९२.६३	७९.५	खेतीयोग्य जमिनको तुलनामा
४	खेती योग्य बाँझो जमिन (हेक्टर)	७४६.९५	२०.५	खेती गरिएको जमिनको तुलनामा
५	रियलस्टेटले ढाकेको खेतीयोग्य जमिन (हेक्टर)	३२०	११	खेती गरिएको जमिनको तुलनामा
६	असिंचित क्षेत्रफल (हेक्टर)	३९३.६३	१३.६	खेती गरिएको जमिनको तुलनामा
७	सिंचित क्षेत्रफल (हेक्टर)	२४९९	८६.४	खेती गरिएको जमिनको
७.१	बाह्रैमहिना सिंचित क्षेत्रफल (हेक्टर)	२४९९	१००	सिंचित क्षेत्रफलको तुलनामा
७.२	मौसमी सिंचित क्षेत्रफल (हेक्टर)	०	०	सिंचित क्षेत्रफल तुलनामा
८	कुल परिवार घरधुरी संख्या (२०७८ जनगणना)	३७५१		
९	कुल जनसंख्या (२०७८ को जनगणना अनुसार)	१४५९६	०.०५	नेपालको तुलनामा
१०	जिल्लाको कुल कृषक परिवार संख्या	३१८७	९५.०२	जिल्लाको कुल घरपरिवारको तुलनामा
११	कृषिमा आश्रित जनसंख्या	११५००	८५.४०	जिल्लाको कुल जनसंख्याको तुलनामा

### ४.२ भूउपयोग

नक्सा

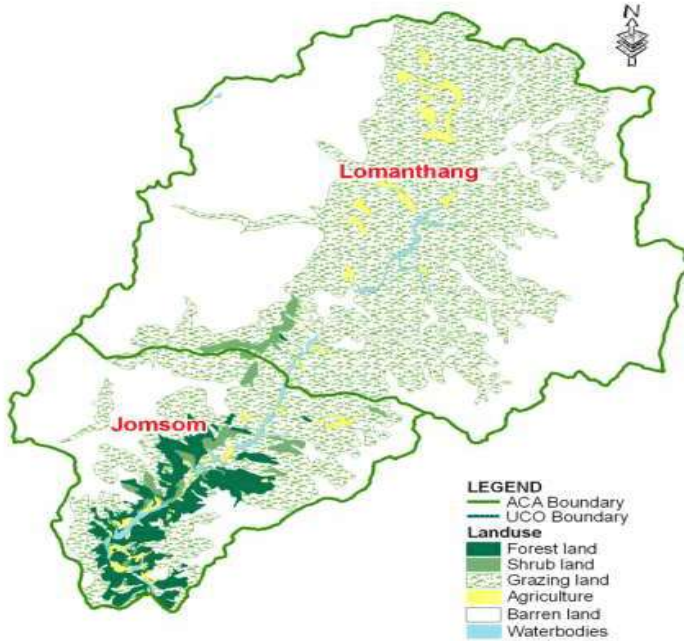

४.३ मुख्य मुख्य बालीहरु लगाईएको क्षेत्रफल र उत्पादन विवरण

क्र.सं.	बाली/वस्तुको नाम	आ.व. २०७७/७८			आ.व. २०७८/७९			आ.व. २०७९/८०		
		क्षेत्रफल हे.	उत्पादन मे.टन	उत्पादकत्व मे.टन /हे.	क्षेत्रफल हे.	उत्पादन मे.टन	उत्पादकत्व मे.टन /हे.	क्षेत्रफल हे.	उत्पादन मे.टन	उत्पादकत्व मे.टन /हे.
१	खाद्यान्न बाली									
१.१	धान जम्मा	०.००	०.००	०.००	०.००	०.००	०.००	०.००	०.००	०.००
१.१.१	वर्षे धान	०.००	०.००	०.००	०.००	०.००	०.००	०.००	०.००	०.००
१.१.२	चैते धान	०.००	०.००	०.००	०.००	०.००	०.००	०.००	०.००	०.००
१.२	मकै जम्मा	६७.००	९९.३९	१.४८						
१.२.१	वर्षे मकै	६७.००	९९.३९	१.४८	२७.००	४०.०५	१.४८	४०.९०	६०.५३	१.४८
१.२.२	वसन्ते मकै	०.००	०.००	०.००	०.००	०.००	०.००	०.००	०.००	०.००
१.३	गहु	८४.००	१४१.७५	१.६९	२६.००	९६.९८	३.७३	८४.००	१४२.००	१.६९
१.४	जौ	१०५.००	१९६.१०	१.८७	४१.००	७६.५७	१.८७	४४.००	८२.२८	१.८७
१.५	उवा	१५०.००	३००.००	२.००	१५०.००	३००.००	२.००	१३०.४०	२८६.८८	२.२०
१.६	फापर	१६५.००	४१९.१०	२.५४	१६५.००	४०४.२५	२.४५	१२४.८०	२३७.१२	१.९०
१.९	कोदो	०.००	०.००	०.००	०.००	०.००	०.००	०.००	०.००	०.००
	खाद्यान्न बाली जम्मा	६३८.००	१२५५.७२		४०९.००	९१७.८५		४२४.१०	८०८.८१	
२.००	दलहन बाली									
२.१	मुसुरो	०.००	०.००	०.००	०.००	०.००	०.००	०.००	०.००	०.००

वार्षिक प्रगति तथा कृषि तथ्यांक पुस्तिका, आ.व. २०७९/८०

कृषि ज्ञान केन्द्र, मुस्ताङ

क्र.सं.	बाली/वस्तुको नाम	आ.व. २०७७/७८			आ.व. २०७८/७९			आ.व. २०७९/८०		
२.२	रहर	०.००	०.००	०.००	०.००	०.००	०.००	०.००	०.००	०.००
२.३	सिमि	८०.००	१२४.६२	१.५६	८०.००	१२४.६२	१.५६	८०.००	१२४.६२	१.५६
२.४	राजमा	०.००	०.००	०.००	०.००	०.००	०.००	०.००	०.००	०.००
२.५	केराउ	१५.००	३२.८१	२.१९	१३.००	२८.४४	२.१९	१३.००	२८.४४	२.१९
२.६	बोडी	०.००	०.००	०.००	०.००	०.००	०.००	०.००	०.००	०.००
	दलहन बाली जम्मा	९५.००	१५७.४३		९३.००	१५३.०५		९३.००	१५३.०५	
३	तेलहन बाली									
३.१	तोरी	२५.००	२२.७५	०.९१	२३.००	२०.९३	०.९१	१६.५०	१५.३५	०.९३
३.२	सस्यो	०.००	०.००	०.००	०.००	०.००	०.००	०.००	०.००	०.००
३.३	सुर्यमुखी	०.००	०.००	०.००	०.००	०.००	०.००	०.००	०.००	०.००
	तेलहन बाली जम्मा	२५.००	२२.७५		२३.००	२०.९३		१६.५०	१५.३५	
४.००	आलु बाली									
४.१	वर्षे आलु	३०५.८५	९१३८.८९	२९.८८	३१२.००	९६०३.३६	३०.७८	३१५.००	६३६३.००	२०.२०
४.२	हिउदे आलु	०.००	०.००	०.००	०.००	०.००	०.००	०.००	०.००	०.००
	आलु बाली जम्मा	३०५.८५	९१३८.८९		३१२.००	९६०३.३६		३१५.००	६३६३.००	
५	तरुल	०.००	०.००	०.००	०.००	०.००	०.००	०.००	०.००	०.००
६	सकरकन्द	०.००	०.००	०.००	०.००	०.००	०.००	०.००	०.००	०.००

क्र.सं.	बाली/वस्तुको नाम	आ.व. २०७७/७८			आ.व. २०७८/७९			आ.व. २०७९/८०		
७.	तरकारी (आलु बाहेक)									
	काउली	५.००	६५.८३	१३.१७	५.००	६५.८३	१३.१७	५.००	६५.८३	१३.१७
	बन्दा	१०.००	१९१.२५	१९.१३	१७.००	३२५.१३	१९.१३	१७.००	३२५.१३	१९.१३
	गोलभेंडा	८.००	१३९.७१	१७.४६	८.००	१३९.७१	१७.४६	८.००	१३९.७१	१७.४६
	मूला	१६.००	१८७.४३	११.७१	१६.००	१८७.४३	११.७१	१६.००	१८७.४३	११.७१
	रायो साग	३७.००	४०६.३४	१०.९८	५०.००	५४९.११	१०.९८	५०.००	५४९.११	१०.९८
	गाजर	२५.००	२८८.२४	११.५३	१८.००	२०७.५३	११.५३	१८.००	२०७.५३	११.५३
	अन्य	९.००	९२.६८	१०.३०	९.००	९२.६८	१०.३०	९.००	९२.६८	१०.३०
	<b>तरकारी बाली जम्मा</b>	<b>११०.००</b>	<b>१३७१.४८</b>		<b>१२३.००</b>	<b>१५६७.४२</b>		<b>१२३.००</b>	<b>१५६७.४२</b>	
८	फलफुल बाली									
८.१	स्याउ जम्मा क्षेत्रफल	१४४०.००	०.००		१४७५.००	०.००		१४९५.००	०.००	
	उत्पादनशिल मात्र क्षेत्रफल	५२०.००	५५६४.००	१०.७०	५८०.२५	६५९९.७६	११.३७	५८५.२५	४९७५.३५	८.५०
८.२	नास्पती जम्मा क्षेत्रफल	३.००	०.००		३.००	०.००		३.००	०.००	
	उत्पादनशिल मात्र क्षेत्रफल	२.२५	२६.५९	११.८२	२.२५	२६.५९	११.८२	२.२५	२६.५९	११.८२
८.३	ओखर जम्मा क्षेत्रफल	९.५०	०.००		१६.५०	०.००		१६.५०	०.००	
	उत्पादनशिल मात्र क्षेत्रफल	३.००	९.००	३.००	३.००	९.००	३.००	३.००	९.००	३.००
८.११	कफि जम्मा क्षेत्रफल	०.००	०.००	०.००	०.००	०.००	०.००	०.००	०.००	०.००

वार्षिक प्रगति तथा कृषि तथ्यांक पुस्तिका, आ.व. २०७९/८०

कृषि ज्ञान केन्द्र, मुस्ताङ

क्र.सं.	बाली/वस्तुको नाम	आ.व. २०७७/७८			आ.व. २०७८/७९			आ.व. २०७९/८०		
	उत्पादनशिल मात्र क्षेत्रफल	०.००	०.००	०.००	०.००	०.००	०.००	०.००	०.००	०.००
८.१२	अन्य जम्मा क्षेत्रफल	८.००	०.००		९.००	०.००		९.००	०.००	
	उत्पादनशिल मात्र क्षेत्रफल	५.००	३९.६१	७.९२	९.००	१२४.००	१३.७७	९.००	१२४.००	१३.७७
	<b>फलफुल बाली उत्पादनशिल मात्र</b>	<b>५३०.२५</b>	<b>५६३९.२०</b>		<b>५९४.५०</b>	<b>६७५९.३५</b>		<b>५९९.५०</b>	<b>५१३४.९४</b>	
९	<b>मसलाबाली</b>									
९.१	अदुवा	०.००	०.००	०.००	०.००	०.००	०.००	०.००	०.००	०.००
९.२	बेसार	०.००	०.००	०.००	०.००	०.००	०.००	०.००	०.००	०.००
९.३	खुर्सानी	३.००	२७.५०	९.१७	३.००	२७.५०	९.१७	४.००	४.००	३३.००
९.४	लसुन	१६.००	११७.३३	७.३३	१६.००	११७.३३	७.३३	१६.००	१४७.००	८.१७
९.५	प्याज	७.०५	२९.१०	४.१३	७.०५	२९.१०	४.१३	७.०५	२९.०९	४.१३
९.६	अन्य	३.५०	२८.००	८.००	३.५०	२८.००	८.००	३.५०	२८.००	८.००
	<b>मसलाबाली जम्मा</b>	<b>२९.५५</b>	<b>२०१.९३</b>		<b>२९.५५</b>	<b>२०१.९३</b>		<b>३२.५५</b>	<b>२०८.०९</b>	
१०	मौरी पालन घर	७०.००	०.१४	०.००	७०.००	०.१४	०.००	८५.००	०.१७	०.००

४.४ मुस्ताङ जिल्लाको बाली पात्रो, Crop Calender

A. Major Fruit crop					
	Name of Crop	Time for Planting	Time for Training and Pruning	Time for Manuring	Harvesting
1	Apple-new Orchard	Magh -Falgun 15		Poush	
	old orchard		Poush 15-Magh15	Magh 15-Falgun 15	Asoj 15-Kartik
2	Walnut -new Orchard	Magh -Falgun 15		Poush	
	old orchard		Poush 15-Magh15	Magh 15-Falgun 15	Asoj
B. Major Field Crops					
Lower Belt of Mustang					
	Name of Crop	Time for Sowing	Time for Manuring	Time for Harvesting	Remarks
1	Naked Barley	Kartik 15- Mansir 15	Asoj	Jestha-Asad	
2	Wheat	Mansir	Kartik	Jestha-Asad	
3	Buckwheat	Asad	Jestha	Asoj-Kartik	
4	Potato- Early Variety	Falgun	Magh	Asad last week	
5	Potato	Falgun 15-Chaitra 15	Magh	Bhadra-Asoj	
6	Vegetable Crops	Chaitra-Baishakh	Falgun-Chaitra	Jestha-Kartik	Harvesting depend on the type and variety
Upper Belt of Mustang					
	Name of Crop	Time for Sowing	Time for Manuring	Time for Harvesting	Remarks
1	Naked Barley	Falgun 15 to Falgun 30	Magh	Shrawan 15-Bhadra 15	
2	Wheat	Chaitra 1 to Chaitra 15	Falgun	Shrawan 15-Bhadra 16	
3	Buckwheat	Asad	Jestha	Asoj	
4	Potato	Chaitra	Falgun	Asoj	
6	Vegetable Crops	Chaitra-Baishakh	Falgun-Chaitra	Jestha-Kartik	Harvesting depend on the type and variety

## ४.५ मुस्ताड जिल्लाका प्रमुख स्थानीय बालीहरु

### १. उवा

स्थानीय नाम	उवा, करु, न्हे
लगाईने क्षेत्र	मुस्ताड जिल्लाको १९८४ मि. देखि ३९०० मिटर उचाई सम्मका जमिन
वीउ रोप्ने समय	तल्लो मुस्ताडमा मंसिर पहिलो र दोस्रो हप्ता उपल्लो मुस्ताडमा चैत्र अन्तिम हप्ता देखि बैशाख दोस्रो हप्तासम्म
बालि भित्राउने समय	तल्लो मुस्ताडमा असारको पहिलो दोस्रो हप्ता उपल्लो मुस्ताडमा असोजको तेस्रो चौथो हप्ता
बालीको भौतिक रूप	उचाई- औषतमा १२० सेमि, डांठ मसिना हुने, बालाहरु शुरुशुरुमा हरियो रंगको हुने र परिपक्व हुने बेलामा हल्ला पहेंलो रंगको हुने
प्रयोग	दानाहरुलाई भुटेर पिठो बनाई उपभोग गरिन्छ। रक्स तथा जाड बनाउन पनि प्रयोग हुन्छ।
विशेष गुण	पोषिलो एवं स्वादिलो, धार्मिक रूपमा प्रयोग हुने

### २. मिठे फापर

स्थानीय नाम	फापर, घेपे, घेप्रे
लगाईने क्षेत्र	मुस्ताड जिल्लाको १९८४ मि. देखि ३९०० मिटर उचाई सम्मका जमिन
वीउ रोप्ने समय	तल्लो मुस्ताडमा आषाढ, श्रावणको पहिलो हप्तासम्म उपल्लो मुस्ताडमा बैशाखको पहिलो र दोस्रो हप्ता
बालि भित्राउने समय	तल्लो मुस्ताडमा असोजको पहिलो दोस्रो हप्ता

	उपल्लो मुस्ताडमा कार्तिकको पहिलो हसा
बालीको भौतिक रूप	उचाई- औषतमा ११० सेमि, झुप्पामा हलुका गुलावी रंगको फूलहरु फूल्दछन्। दाना हलुका कालो रंगको हुन्छ।
प्रयोग	मुख्यतया फापरको पिठोबाट ढिंडो र रोटी बनाई उपभोग गरिन्छ।
विशेष गुण	पोषिलो एवं स्वादिलो, धार्मिक रूपमा प्रयोग हुने

### ३. तिते फापर

स्थानीय नाम	तिले फापर, भ्रई र ढोक
लगाईने क्षेत्र	मुस्ताड जिल्लाको २२०० मि. देखि ३९०० मिटर उचाई सम्मका जमिन
बीउ रोप्ने समय	तल्लो मुस्ताडमा श्रावण भाद्र महिनामा उपल्लो मुस्ताडमा बैशाखको पहिलो र दोस्रो हसा
बालि भित्राउने समय	तल्लो मुस्ताडमा कार्तिकको पहिलो दोस्रो हसा उपल्लो मुस्ताडमा कार्तिकको अन्तिम हसा
बालीको भौतिक रूप	उचाई- औषतमा १०० सेमि, सेतो रंगका फूलहरु फूल्दछन्।
प्रयोग	मुख्यतया फापरको पिठोबाट ढिंडो र रोटी बनाई उपभोग गरिन्छ।
विशेष गुण	पोषिलो

### ४. सिमि

स्थानीय नाम	कालो सिमि, बोडी
लगाईने क्षेत्र	मुस्ताड जिल्लाको १९८४ मि. देखि ३१०० मिटर



	उचाई सम्मका जमिन
वीउ रोप्ने समय	घरपझोड गा.पा. मा जेष्ठ महिनाको अन्तिम हप्तातिर र थासाड र बारागुड मुक्तिक्षेत्रमा बैशाख महिनामा
बालि भित्राउने समय	भाद्र महिनाको अन्तिम हप्ताबाट असोज महिनासम्म
बालीको भौतिक रूप	लहरा जाने र पात चौडा फराकिलो हुने, मिठे फापरको दानाभन्दा सानो दाना हुने
प्रयोग	मुख्यतया यसलाई दालको रूपमा प्रयोग गरिन्छ।
विशेष गुण	पोषिलो र स्वादिलो

#### ५. लसुन

स्थानीय नाम	लसुन, न्हो, धोकपा
लगाईने क्षेत्र	मुस्ताङ जिल्लाको १९८४ मि. देखि ३५०० मिटर उचाई सम्मका जमिन
वीउ रोप्ने समय	मंसिर महिना
बालि भित्राउने समय	जेष्ठ महिनाको अन्तिम हप्ता
बालीको भौतिक रूप	उचाई करिब २ फिट, पात अलि चेटो, सामान्य लसुनको भन्दा ठूलो गाना हुने र पोटी पनि ठूलो हुने
प्रयोग	मुख्यतया यसलाई मसलाको रूपमा र अचार बनाएर पनि उपभोग गरिन्छ।
विशेष गुण	अलि पिरो खालको हुने र पोषिलो

#### ४.६ बाली कटानी विवरण

क्र.सं.	बाली	जान	बाली कटानी संख्या/पटक	उत्पादकत्व ( मे.ट/हे.)	कैफियत
१	स्याउ	उन्नत (रोयल डेलिसियस, रेड र गोल्डन डेलिसियस)	२५	११.१४	

क्र.सं.	बाली	जान	बाली कटानी संख्या/पटक	उत्पादकत्व ( मे.ट/हे.)	कैफियत
		जम् खेति प्रविधिमा आधारित स्याउका जातहरू	५	२०.३२	
२	आलु	कुफ्रि ज्योति (मुस्ताडको लोकल भनिने)	२४	३०.७८	
३	फापर	स्थानीय	२०	२.४५	
४	गहुँ	स्थानीय	८	घाठघ	

#### ४.७ मुस्ताड जिल्लामा निर्माण भएका कोल्डरुम संरचनाको विवरण

क्र.सं.	शित गृह निर्माण गर्ने संस्थाको नाम	ठेगाना	क्षमता (मे.टन)	सम्पर्क व्यक्ति	सम्पर्क नं.(मो.)
१	धवाड कृषक समूह	घरपझोड - २, धवाड	१०	दिपक लालचन	९८५७६५००४०
२	चिम्ले अर्चाई प्रा.लि.	घरपझोड - ५, चिम्ले	१०	आईतराम तामाड	९८६७६९९४५७
३	हिमालयन एप्पल फर्म	बारागुड मुक्तिक्षेत्र-४	१०	निमा छिरिड गुरुड	९८४७७९९६२०
४	लालचन कृषि तथा पशुपन्छी व्यवसाय कृषि फर्म	घरपझोड-२, मार्फा	१०	बुद्धिमान लालचन	
५	बुद्ध एग्रो फर्म	घरपझोड-२, मार्फा	१०	रश्मी लालचन	९८४६०५५९३३
६	श्यालम बहुउद्देश्यीय सहकारी संस्था लि.	थासाड-१, टुकुचे	१००	विष्णु थकाली	९८४७६६६९९६
७	मार्फा कृषि सहकारी सं.लि.	घरपझोड-२, सामाग्री	१००	काल बहादुर लालचन	९८५७६५०३३९
८	जि आर एग्रो फर्म	बारागुड मुक्तिक्षेत्र-१, खिङ्गा	१०	रमेश गुरुड	९८५७६५०३५७
९	हाईल्याण्ड एग्रो फर्म	घरपझोड-२, मार्फा	१०	सकुन्तला लालचन	९८५७६५०२९०

#### ४.८ जिल्लाको बजार केन्द्र र सम्बन्धित पूर्वाधारको विवरण

क्र.स.	प्रमुख बजार केन्द्र र पूर्वाधार	स्थान (जिल्ला र पालिका)	मुख्य वस्तुहरू	बजार समितिहरू	कैफियत
१	लोमान्थाड	लोमान्थाड गाउँपालिका	तोरीको तेल, आलु, फापर	नभएको	व्यक्तिगत रूपमा व्यवसायीहरूबाट विक्रीवितरण हुने गरेको।
२	चराड	लोघेकार दामोदरकुण्ड	आलु, फापर	नभएको	
३	कागवेनी र मुक्तिनाथ	बारागुड मुक्तिक्षेत्र गाउँपालिका	स्याउ तथा स्याउका प्रशोधित खाद्यवस्तुहरू, आलु, फापर, सिमी आदी	नभएको	
४.	जोमसोम, मार्फा	घरपझोड गाउँपालिका	स्याउ तथा स्याउका प्रशोधित खाद्यवस्तुहरू, आलु, फापर, सिमी आदी	नभएको	
५	कोवाड, लेते, टुकुचे	थासाड गाउँपालिका	स्याउ तथा स्याउका प्रशोधित खाद्यवस्तुहरू, ओखर, सिमी, आलु, फापर आदी	नभएको	

#### मुस्ताङ जिल्लामा रहेका विभिन्न कार्यालयहरूको सम्पर्क विवरण

क्र सं	कार्यालयको नाम	पद	नाम थर	मोबाईल नम्बर	कार्यालयको नम्बर
१	मुस्ताङ जिल्ला अदालत	जिल्ला न्ययधिश	ओम बहादुर सोडारी		४४००९५
२	जिल्ला प्रशासन कार्यालय	प्रमुख जिल्ला अधिकारी	जनकराज पन्त	९८५७६३७७७७	०६९-४४०११४/४४००३३
३	जिल्ला समन्वय समितिको कार्यालय	जिल्ला समन्वय अधिकारी	इन्द्रदेव पाण्डे	९८५७६३६२२२	४४००४४
४	सैनिक उच्च शिखर शिक्षालय	महा सेनानी	दिनेश अधिकारी		४४००४५
५	नारायणदल गण	प्र.से. गणपती	लेखनाथ कटवाल	९८४१४४९५५२	४४००१८
६	जिल्ला प्रहरी कार्यालय	प्र.ना.उ.	भोजराज पाण्डे	९८५७६३५५५५	४४०११६
७	सशस्त्र प्रहरी बल नेपाल, ३३ नं. गुल्म हे.क्वा.	स.प्र.ना.उ.	विजय हमाल	९८५१२७२२३६	४४०१८९

वार्षिक प्रगति तथा कृषि तथ्यांक पुस्तिका, आ.व. २०७९/८०

कृषि ज्ञान केन्द्र, मुस्ताङ

क्र सं	कार्यालयको नाम	पद	नाम थर	मोबाईल नम्बर	कार्यालयको नम्बर
८	राष्ट्रिय अनुसन्धान जिल्ला कार्यालय	प्र.अ.अ.	राम शंकर के.सी.	९८५१२३६७२१	४४०४३
९	कृषि ज्ञान केन्द्र	नि. प्रमुख	प्रकाश बस्ताकोटी	९८५७६५७१५७	५९०००६
१०	शिक्षा विकास तथा समन्वय ईकाई	ईकाई प्रमुख	रामेश्वर लामिछाने	९८५७६५०१३७	४४०१०५
११	मुस्ताङ जिल्ला अस्पताल	नि.मे.सु.	तेजेश नेपाल	९८४३७०३३६५	४४०२९१
१२	परियोजना कार्यान्वयन ईकाई स्याउ जिन	नि.का.प्र.	नेत्र प्र.भट्ट	९८५७६५००८८	४४०१३०
१३	शितोष्ण बागवानी विकास केन्द्र माफा	नि.का.प्र.	पद्मनाथ आत्रेय	९८५७६२०५१५	४०००३४
१४	भेटनरी तथा पशु सेवा विज्ञ केन्द्र	नि.का.प्र.	ऋषिराम पोखेल	९८५७६२०१४४	४४०१२१
१५	स्वास्थ्य कार्यालय	प्रमुख	टिकाराम भण्डारी	९८५७६५०६८८	
१६	जिल्ला हुलाक कार्यालय	नि.का.प्र.	शिवराम आचार्य	९८५७६५०७५६	
१७	डिभिजन वन कार्यालय	डिभिजन वन अधिकृत	मनोज रानाभाट	९८५७६२४०१२	४४०११७
१८	मालपोत कार्यालय	का.प्र.	सूर्य प्रसाद शर्मा	९८५७६५०६०४	४४०१०४
१९	जिल्ला सरकारी वकिल कार्यालय	जिल्ला न्यायधिवक्ता	कमल राज पन्थी	९८५७६७२९०९/ ९८४१२६३५७९	४४०१०९
२०	जिल्ला आयुर्वेद स्वास्थ्य कार्यालय	का.प्र.	डा. सरोज कुमार राय	९८५७६४०१५३	४४०१५३
२१	कोष तथा लेखा नियन्त्रक कार्यालय	कोष नियन्त्रक	जब्बर बहादुर भण्डारी	९८५७६५०१५९	४४०१४०
२२	धवलागिरी प्राविधिक शिक्षालय लेते	का.प्र.	खड्ग बहादुर सुब्बा	९८५६०६६०१९	
२३	जिल्ला निर्वाचन कार्यालय	जि.नि.अ.	पूर्णबहादुर खत्री	९८५७६५०३६५	४४०१७२
२४	पर्यटन तथा उद्योग विकास का.	नि. कार्यलय प्रमुख	प्रेम प्रसाद पौडेल	९८४०१६९४६९	४४०१२४
२५	नापी कार्यालय	नापी अधिकृत	ई.सुबोध कुमार यादव	९८५७६५०२४८	४४०१४८
२६	जोमसोम नागरिक उड्यन कार्यालय	विमानस्थल प्रमुख	केशव लम्साल	९८४५०४८५७३	४४०००६
२७	कारागार कार्यालय	जेलर	भगवानलाल शाह	९८५७६७२७७७	४४००७६

क्र सं	कार्यालयको नाम	पद	नाम थर	मोबाईल नम्बर	कार्यालयको नम्बर
२८	अन्नपूर्ण संरक्षण क्षेत्र आयोजन इकाई संरक्षण कार्यालय	का.प्र.	प्रमोद राज रेग्मी	९८५७६४४१०२	४४०१०२
२९	नेपाल खाद्य संस्थान	कार्यालय प्रमुख	ललित कुमार यादव	९८५७६५१८१०	४४०११५
३०	नेपाल बैङ्क लिमिटेड	शाखा प्रबन्धक	सन्जिव लामा	९८५७६५००४३	४४००५५
३१	कृषि विकास बैङ्क	शाखा प्रबन्धक	सुरेन्द्र बहादुर सापकोटा	९८५१३१९१६६	४४०१०६
३२	नेपाल वायु सेवा निगम				
३३	नेपाल टेलिकम	कार्यालय प्रमुख	विक्रम पौडेल	९८५७६०००७०	४४०१२२
३४	मुस्ताङ भन्सार कार्यालय	लेखापाल	मदन श्रेष्ठ		
३५	खानेपानी तथा जलस्रोत तथा सिंचाई विकास सब डिभिजन कार्यालय	कार्यालय प्रमुख	संजय कोइराला	९८५७६५०४९०	४४०३९३
३६	ईलाका प्रशासन कार्यालय लोमन्थाङ	का.प्र.		९८५७६५०४३५	
३७	वेनी-जोमसोम कोरला सडक योजना	आयोजना प्रमुख	धुर्व कुमार झा	९८५७६५०५३०	
३८	पूर्वाधार विकास कार्यालय	कार्यालय प्रमुख	अजय श्रेष्ठ	९८५७६५००९४	४४०१०८
३९	थासाङ गाउँपालिका	प्रमुख प्र. अधिकृत	महेश अधिकारी	९८५७६५०४१२	
४०	घरपझोड गाउँपालिका	प्रमुख प्र. अधिकृत	वेदहरि अधिकारी	९८५७६२०२३४	४४००१६
४१	वारागुड मुक्तिक्षेत्र गाउँपालिका	प्रमुख प्र. अधिकृत	होम बहादुर थापा मगर	९८५७६३६५५५	
४२	लो-घेकर दामोदरकुण्ड गाउँपालिका	प्रमुख प्र. अधिकृत	विशाल भण्डारी	९८५७६३९९९९	
४३	लोमन्थाङ गाउँपालिका	प्रमुख प्र. अधिकृत	बुद्धिराम उपाध्याय	९८५७६३०३३०	
४४	जिल्ला खेलकुद विकास समितिको कार्यालय	का.प्रमुख	सुमन थकाली	९८४७६७०२१२	
४५	निलगिरी उपभोक्ता सहकारी संस्था	का.प्र.	सन प्रसाद थकाली	९८४७६३७९०१	४४०००९
४६	राष्ट्रिय वाणिज्य बैङ्क	शाखा प्रबन्धक	विवेक दहाल	९८५७६५४४५५	४४०४५७
४७	जल तथा मौसम विज्ञान कार्यालय	कार्यालय प्रमुख	सुमना रेग्मी	९८६३४३७५९१	